



RECUEIL DES ACTES ADMINISTRATIFS

Recueil spécial 239.2023 - édition du 06/10/2023





**PRÉFET
DES ALPES-
MARITIMES**

*Liberté
Égalité
Fraternité*

**Direction Départementale
des Territoires et de la Mer**

**Service Aménagement Urbanisme et Paysage
Pôle aménagement et planification**

Nice, le 6 octobre 2023

ARRÊTÉ n° 2023.782

**portant dérogation au principe d'urbanisation limitée prévu par l'article
L.142-4 du code de l'urbanisme dans le cadre de la modification de droit commun n°1 du
plan local d'urbanisme de la commune du Bar-sur-Loup**

Le préfet des Alpes-Maritimes
Officier de la Légion d'Honneur
Officier de l'Ordre National du Mérite

Vu le code de l'urbanisme et notamment ses articles L.142-4, L.142-5, R.142-2 et R.142-3 ;

Vu le courrier du 20 juin 2023 de la commune du Bar-sur-Loup sollicitant monsieur le Préfet sur une demande d'ouverture à l'urbanisation concernant la zone d'activités la Sarrée ;

Vu l'avis favorable de la commission départementale de la préservation des espaces naturels agricoles et forestiers (CDPENAF) du 12 septembre 2023 ;

Vu l'avis favorable tacite de la communauté d'agglomération Sophia Antipolis (CASA) compétente en matière de schéma de cohérence territoriale (SCoT) ;

Considérant que le territoire de la commune de Bar-sur-Loup n'est pas couvert par un SCoT approuvé ;

Considérant qu'il convient, dans ces conditions, de faire application des dispositions des articles L.142-4 et 5 du Code de l'urbanisme ;

Considérant que dans le cadre de la modification de droit commun n°1 du plan local d'urbanisme de Bar-sur-Loup prescrite par délibération du conseil municipal du 8 juin 2021, la commune demande, à titre de régularisation, l'ouverture à l'urbanisation de la zone d'activités la Sarrée ;

Considérant que la demande d'ouverture à l'urbanisation présentée a fait l'objet d'une analyse spécifique par les services de l'État en vue de vérifier que l'urbanisation envisagée ne nuit pas à la protection des espaces naturels, agricoles et forestiers, ne conduit pas à une consommation excessive de l'espace, ne génère pas d'impact excessif sur les flux de déplacements et ne nuit pas à une répartition équilibrée entre emploi, habitat, commerces et services ;

Considérant que cette demande a reçu l'avis favorable de la CDPENAF réunie le 12 septembre 2023 ;

Considérant que cette demande d'ouverture à l'urbanisation n'a pas fait l'objet d'un avis de l'assemblée délibérante de la CASA dans le délai de deux mois, l'avis est donc considéré tacitement favorable ;

Sur proposition du directeur départemental des territoires et de la mer des Alpes-Maritimes ;

ARRÊTE

Article 1 : La demande de dérogation, pour permettre l'ouverture à l'urbanisation d'une partie de la zone d'activités la Sarrée d'une superficie de 22,86 ha, envisagée dans le cadre de la modification de droit commun n°1 du PLU de la commune du Bar-sur-Loup, est accordée.

Ce secteur est représenté sur le plan annexé au présent arrêté.

Article 2 : Le présent arrêté fera l'objet d'un affichage en mairie de Bar-sur-Loup.

Le présent arrêté sera publié au recueil des actes administratifs des services de l'État des Alpes-Maritimes.

Article 3 : Le présent arrêté pourra faire l'objet, dans le délai de deux (2) mois à compter de sa publication :

- soit d'un recours gracieux auprès du préfet des Alpes-Maritimes,
- soit d'un recours contentieux devant le tribunal administratif de Nice (18, avenue de Fleurs – CS 61035, 06 050 Nice Cedex 1).

Le tribunal administratif de Nice pourra également être saisi par l'application informatique « Télérecours Citoyens » accessible depuis le site internet www.telerecours.fr

Article 4 : Le secrétaire général de préfecture, le maire de la commune du Bar-sur-Loup et le directeur départemental des territoires et de la mer sont chargés, chacun en ce qui le concerne, de l'exécution du présent arrêté, dont copie leur sera adressée, ainsi qu'au président de la communauté d'agglomération Sophia-Antipolis.

Article 5 : Une copie du présent arrêté sera transmise :

- au maire de Bar-sur-Loup,
- au président de la communauté d'agglomération Sophia Antipolis,
- au directeur départemental des territoires et de la mer.



Pour le préfet,
Le Secrétaire Général
SG 4522
Philippe LOOS

Arrêté préfectoral n° 2023.782

Annexe unique (article 1) :

Identification de la demande d'ouverture à l'urbanisation

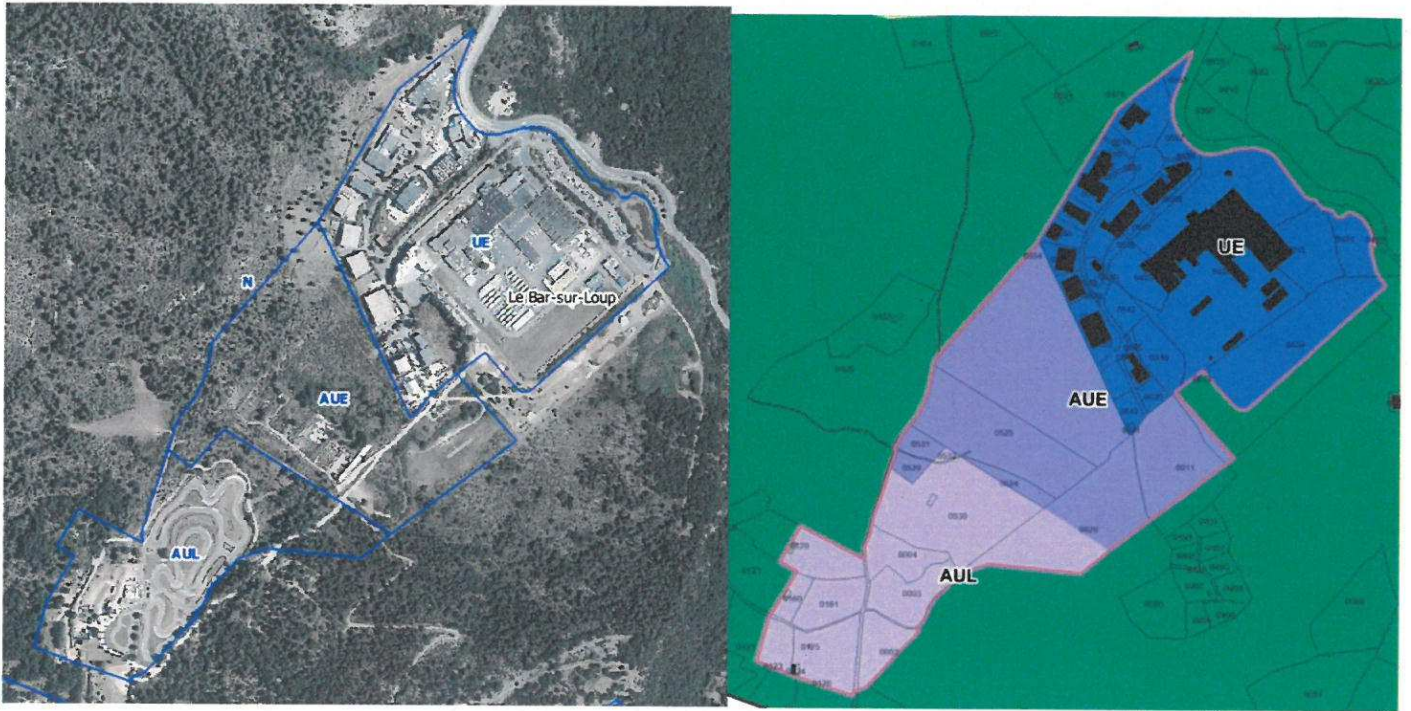
Zone d'activité la Sarrée — 22,86 ha classés en zone AUE et AUI : demande accordée





**PRÉFET
DES ALPES-
MARITIMES**

*Liberté
Égalité
Fraternité*

AP n°2023-150

**Direction départementale des territoires et de la mer
Service déplacements risques sécurité
Pôle sécurité déplacements crise**

Nice, le 6 octobre 2023

ARRÊTÉ PRÉFECTORAL

Portant réglementation temporaire de la circulation de l'échangeur n°54
dans le sens Italie-France de l'autoroute A8, sur le territoire de la commune de Nice

Le préfet des Alpes-Maritimes
Officier de la Légion d'Honneur
Officier de l'Ordre National du Mérite

- Vu** le Code de la voirie routière ;
- Vu** le Code de la route et notamment l'article R 432-7 ;
- Vu** la loi 55 435 du 18 avril 1955, modifiée portant statut des autoroutes ;
- Vu** le décret du 29 novembre 1982 modifié approuvant la convention passée entre l'État et la Société des Autoroutes Estérel Côte d'Azur, Provence, Alpes (ESCOTA) modifié pour la concession de la construction, de l'entretien et de l'exploitation des autoroutes concédées et ses avenants ultérieurs ;
- Vu** l'arrêté n°2012-0604 du 11 juillet 2012 autorisant l'ouverture de chantiers courants ou de réparation sur les autoroutes A8 et A500 dans la traversée des Alpes-Maritimes ;
- Vu** l'arrêté de police n°2022 – 51 du 4 novembre 2022 portant réglementation de la circulation sur l'autoroute A8 « La Provençale » sur la section comprise entre la limite du département du Var/Alpes-Maritimes et la frontière italienne ;
- Vu** l'arrêté n°2023-014 du 11 avril 2023 portant réglementation temporaire de la circulation sur l'autoroute A8 « La Provençale » du PR 157+200 au PR 224+000 et sur l'A500 du PR 0+000 au PR 3+000, entre Mandelieu et la frontière italienne sur les territoires des communes traversées ;
- Vu** l'arrêté préfectoral n° 2023-461 du 26 juin 2023 donnant délégation de signature à M. Eric LEFEBVRE, directeur départemental des territoires et de la mer des Alpes-Maritimes ;
- Vu** l'arrêté préfectoral n°2023-469 du 27 juin 2023 portant subdélégation de signature aux directeurs adjoints et aux cadres de la direction départementale des territoires et de la mer ;
- Vu** la demande présentée DESC 2023-149 par la société ESCOTA en date du 15 septembre 2023 ;
- Vu** l'avis favorable du service DGITM/DIT/GRN/GCA2, en date du 25 septembre 2023 ;
- Vu** l'avis favorable de la Métropole Nice Côte d'Azur, en date du 26 septembre 2023 ;

Considérant la nécessité de réglementer la circulation de l'échangeur n°54 (Nice Nord) dans le sens Italie-France, en raison de travaux de maintenance des tunnels de Las Planas, Pessicart et Saint- Pierre de Féric (Nord) ;

Sur proposition du directeur départemental des territoires et de la mer des Alpes-Maritimes ;

A R R Ê T E

Article 1er :

Dans le cadre de travaux de maintenance des tunnels de Las Planas, Pessicart et Saint-Pierre de Féric,

les bretelles d'entrée et sortie de l'échangeur n° 54 (Nice Nord) dans le sens Italie-France de l'autoroute A8, seront fermées à la circulation du lundi 9 octobre 2023 au vendredi 13 octobre 2023 de 21h à 5h.

Un basculement de circulation sera mis en place. Les conditions de circulation de l'autoroute A8 sont temporairement modifiées comme suit:

Date		Nombre nuit	Zone travaux	IPTC		Longueur	RECTRICTION VITESSE	Fermeture Echangeur		Horaire fermeture	
				ENTREE	SORTIE			Basculement	De 21h à 05H		Sens Italie-France
Lundi 9 octobre 2023	au	Vendredi 13 octobre 2023	4	Italie-France	198,000	194,530	3,47Km	50 Km/h	Sortie 54	Entrée 54	21h-05h

Le Basculement de la circulation se fera de l'ITPC d'entrée (interruption de terre-plein central) au PR 198+000 à l'ITPC de sortie au PR 194+530, en double sens dans le sens France-Italie, et la vitesse sera réduite a 50km/h.

La circulation dans ces échangeurs sera organisée comme suit :

Déviation VL fermeture de la bretelle de sortie de l'échangeur n°54 sens Italie-France :

Les véhicules légers qui ne pourront emprunter la bretelle de sortie de l'échangeur 54, dans le sens de circulation Italie -France, devront prendre la pénétrante du papillon utiliser la voie de droite pour prendre la bretelle en direction de Nice centre par voie rapide rejoindre pénétrante du paillon prendre la sortie en direction de Saint Roch prendre à droite sur le pont René Coty continuer sur romaine prendre à droite sur avenue de Valambrose, Giratoire commandant Jérôme prendre la première sortie sur avenue Brancolar, prendre à droite sur avenue de la Marne, tourner à gauche pour rester sur avenue de la Marne. Bonjour tourner à droite sur avenue des mimosas prendre à droite sur avenue Henri Dunant prendre à gauche sur avenue Vismara continuer sur avenue gravier au rond point prendre la 2e sortie sur avenue du Ray Prendre à droite sur boulevard comte de Falicon tourner à gauche sur boulevard Paul Raymond.

Déviation PL fermeture de la bretelle de sortie de l'échangeur n°54 sens Italie-France :

Les PL qui ne pourront emprunter la bretelle de sortie de l'échangeur n°54, devront rester sur A8, prendre la bretelle de sortie Nice Saint-Isidore échangeur 52, faire demi-tour au giratoire pour reprendre A8 direction Italie et sortie par la bretelle de sortie de l'échangeur 54 dans le sens de circulation France-Italie.

Déviation VL et PL fermeture de la bretelle d'entrée de l'échangeur n°54 sens Italie-France :

L'ensemble des véhicules qui ne pourront pas prendre la bretelle d'entrée de l'échangeur 54 dans le sens de circulation Italie-France, devront prendre le boulevard Paul Rémond et tourner à droite sur boulevard comte de Falicon, continuer sur boulevard Gorbella et continuer sur boulevard Auguste Raynaud, prendre à gauche sur boulevard Joseph Garnier et prendre à droite sur rue Alfred Binet, continuer sur des combattants en Afrique et prendre à droite sur Square Colonel Jean Pierre, rester à droite à l'embranchement puis suivre Aéroport Nice Côte d'Azur/Voie rapide, puis tourner à droite pour prendre avenue Edouard Grinda, continuer tout droit sur route de Grenoble puis tourner à droite pour prendre A8 direction d'AIX.

Les déviations respectives seront mises en place par l'entreprise intervenante sous la responsabilité de la société ESCOTA.

Article 2 :

La signalisation temporaire sera conforme à la réglementation en vigueur et sera mise en place et entretenue par les soins de l'entreprise intervenante.

Article 3 :

Les usagers seront informés des dispositions du présent arrêté par des panneaux d'information sur les autoroutes et les autres voiries, par la diffusion de messages sur Radio Trafic FM 107.7 et par les autres médias.

Article 4 :

Délais et voie de recours

Le présent arrêté peut faire l'objet d'un recours gracieux ou hiérarchique dans un délai de deux mois à compter de sa notification. Il peut aussi faire l'objet d'un recours contentieux devant le tribunal administratif de Nice dans ce même délai. Le défaut de réponse de l'administration au recours gracieux ou hiérarchique dans un délai de deux mois après sa réception fait naître une décision implicite de rejet. L'intéressé dispose alors, pour former un recours contentieux devant le tribunal administratif de Nice, d'un délai de deux mois à compter de la date à laquelle est née la décision implicite de rejet. Toutefois, lorsqu'une décision explicite de rejet intervient avant l'expiration de cette période, elle fait à nouveau courir le délai de recours. Le tribunal administratif peut être saisi par l'application informatique « Télérecours citoyens », accessible sur le site internet : « www.telerecours.fr ».

Article 5 :

Le présent arrêté sera publié au recueil des actes administratifs de la préfecture des Alpes-Maritimes, et ampliation sera adressée à :

- M. le directeur départemental des territoires et de la mer des Alpes-Maritimes ;
- M. le président de la Métropole Nice Côte d'Azur ;
- M. le commandant du groupement départemental de gendarmerie des Alpes-Maritimes ;
- M. le commandant de l'escadron départemental de sécurité routière ;
- M. le directeur départemental de la sécurité publique des Alpes Maritimes ;
- M. le préfet délégué pour la sécurité et la défense ;

Chargés, chacun en ce qui le concerne, d'en assurer l'exécution, ainsi que pour information à :

- M. le directeur départemental des services d'incendie et de secours ;
- M. le maire de Nice ;
- M. le directeur du service DGITM/DIT/GRN/GCA2 ;

Fait à Nice, le 6 octobre 2023

Pour le préfet et par délégation,

Pour le directeur départemental des territoires et de la mer,

La cheffe du service déplacements-risques-sécurité



Chantal REYNAUD

Ref : DDTM-SEAFEN-AP n°2023-186

Nice, le 05 OCT. 2023

ARRÊTÉ
FIXANT LES BARÈMES D'INDEMNISATION DES DÉGÂTS DE GIBIER
POUR LES PERTES DE RÉCOLTES DES PRAIRIES

LE PRÉFET DES ALPES-MARITIMES
OFFICIER DE LA LÉGION D'HONNEUR
OFFICIER DE L'ORDRE NATIONAL DU MÉRITE

Vu le code de l'environnement, notamment les articles L.426-1 à 6 et R.426-1 et suivants ;

Vu l'arrêté préfectoral n°2023-461 du 26 juin 2023 portant délégation de signature à monsieur Eric LEFEBVRE, directeur départemental des territoires et de la mer des Alpes-Maritimes ;

Vu l'arrêté préfectoral n°2023-469 du 27 juin 2023 portant subdélégation de signature aux cadres de la direction départementale des territoires et de la mer des Alpes-Maritimes ;

Vu les décisions de la commission nationale d'indemnisation des dégâts de gibier du 14 septembre 2023 pour l'indemnisation des pertes de récoltes des prairies ;

Considérant les décisions de la commission départementale de la chasse et de la faune sauvage formation spécialisée « indemnisation », qui s'est tenue sous forme dématérialisée du 19 au 26 septembre 2023 ,

ARRÊTE

Article 1er : Les barèmes des pertes de récolte des prairies de la campagne d'indemnisation 2023 dans le département des Alpes-Maritimes sont fixés ci-après :

Nature	Prix
Prairie naturelle ou permanente	12,61 euros /quintal
Prairie artificielle ou temporaire	12,61 euros / quintal
Alpages et parcours	Entre 80 et 240 euros / hectare

Rappel en application de la décision de la commission nationale d'indemnisation, dans le cas particulier des alpages et parcours, le barème à l'hectare comprend à la fois l'équivalent de la perte de récolte et de la remise en état. Selon la qualité de l'alpage, le montant peut fluctuer entre 80 et 240 euros par hectare.

La typologie des prairies, définie dans l'article R.426-8 du code de l'environnement, n'est pas appliquée dans le département. Le rendement est calculé en prenant en compte une typologie départementale adaptée, en accord entre l'exploitant et l'expert de la fédération départementale des chasseurs des Alpes-Maritimes.

Article 2 : le présent arrêté est susceptible de faire l'objet d'un recours gracieux auprès de la direction départementale des territoires et de la mer ainsi que d'un recours hiérarchique auprès du ministre de la transition écologique dans un délai de deux mois, à compter de sa publication au recueil des actes administratifs des Alpes-Maritimes. Un recours contentieux peut être formé auprès du tribunal administratif de Nice dans un délai de deux mois à compter de sa publication au recueil des actes administratifs des Alpes-Maritimes. Les particuliers ont la possibilité de déposer leur recours devant le tribunal administratif par la voie électronique via l'application internet « télérecours citoyens » (<https://www.telerecours.fr>).

Article 3 : Le secrétaire général de la préfecture des Alpes-Maritimes, le directeur départemental des territoires et de la mer, le président de la fédération départementale des chasseurs des Alpes-Maritimes, sont chargés, chacun en ce qui le concerne, de l'exécution du présent arrêté qui sera publié au recueil des actes administratifs des Alpes-Maritimes.

pour le Préfet et par délégation,

Chef de service
Eau, Agriculture,
Forêt et Espaces Naturels
Pierre BOUTOT



Réf. : DDTM-SEAFEN-AP n°2023 - 194

Nice, le 06/10/2023

ARRÊTÉ

**autorisant Madame AKERMANN Adeline
à effectuer des tirs de défense simple en vue de la protection de son troupeau
contre la prédation du loup (*Canis Lupus*)**

Le Préfet des Alpes-Maritimes
Officier de la Légion d'Honneur
Officier de l'Ordre National du Mérite

Vu la décision d'exécution de la Commission européenne du 31 août 2022 portant approbation du plan stratégique relevant de la PAC 2023-2027 de la France en vue d'un soutien de l'Union financé par le Fonds européen agricole de garantie et le Fonds européen agricole pour le développement rural ;

Vu le Code de l'environnement et notamment ses articles L.411-2, R.411-6 à R.411-14, L.427-6 et R.427-4 ;

Vu le Code rural et de la pêche maritime et notamment ses articles L.111.2 et L113-1 et suivants ;

Vu le Code de la sécurité intérieure et notamment ses articles L.311-2 et suivants, R.311-2 et suivants ;

Vu l'arrêté du 23 avril 2007 modifié fixant la liste des mammifères terrestres protégés sur l'ensemble du territoire et les modalités de leur protection ;

Vu l'arrêté du 19 février 2007 modifié fixant les conditions de demande et d'instruction des dérogations définies au 4° de l'article L. 411-2 du Code de l'environnement portant sur les espèces de faune et de flore sauvages protégées ;

Vu l'arrêté ministériel du 23 octobre 2020 fixant les conditions et limites dans lesquelles des dérogations aux interdictions de destruction peuvent être accordées par les préfets concernant le loup (*Canis lupus*) ;

Vu l'arrêté ministériel du 23 octobre 2020 fixant le nombre maximum de spécimens de loups (*Canis lupus*) dont la destruction pourra être autorisée chaque année ;

Vu l'arrêté du 30 décembre 2022 relatif à l'aide à la protection des exploitations et des troupeaux contre la prédation du loup et de l'ours ;

Vu l'arrêté préfectoral DDTM-SEAFEN-AP-N°2023-115 du 20 juin 2023 portant nomination des lieutenants de loupeterie pour la période du 1^{er} janvier 2020 au 31 décembre 2024 ;

Vu l'arrêté préfectoral n°2013-813 modifié fixant la liste des personnes habilitées à participer aux opérations de tirs de destruction d'individus de l'espèce *Canis lupus* ordonnées ou autorisées dans le cadre de la protection des troupeaux domestiques dans le département des Alpes-Maritimes ;

Vu la demande en date 06/10/23 par laquelle Madame AKERMANN Adeline sollicite une autorisation d'effectuer des tirs de défense simple contre le loup (*Canis lupus*) en vue de la protection de son troupeau constitué d'animaux dont il est propriétaire et/ou d'animaux dont il a la responsabilité ;

Considérant que Madame AKERMANN Adeline met en œuvre des mesures de protection contre la prédation du loup soit au travers de contrats avec l'État soit par ses propres moyens ;

Considérant qu'en l'absence d'autre solution satisfaisante il convient de prévenir les dommages importants causés au troupeau de Madame AKERMANN Adeline par la mise en œuvre de tirs de défense simple ;

Considérant que la mise en œuvre de ces tirs de défense simple ne nuira pas au maintien du loup dans un état de conservation favorable dans son aire de répartition naturelle, dans la mesure où elle s'inscrit dans le respect du plafond de spécimens de loups dont la destruction peut être autorisée chaque année, fixé par les arrêtés ministériels du 23 octobre 2020 sus-visés, qui intègre cette préoccupation ;

Sur proposition du directeur départemental des territoires et de la mer des Alpes-Maritimes ;

ARRÊTE

Article 1 :

Madame AKERMANN Adeline est autorisé(e) à mettre en œuvre des tirs de défense simple de son troupeau contre la prédation du loup, selon les modalités prévues par le présent arrêté et par les arrêtés ministériels du 23 octobre 2020 susvisés, ainsi que dans le respect des conditions générales de sécurité édictées par l'office français de biodiversité.

Article 2 :

La présente autorisation est subordonnée à la mise en œuvre de mesures de protection, maintenues durant les opérations de tirs et à l'exposition du troupeau à la prédation.

Article 3 :

Les tirs de défense simple peuvent être mis en œuvre par :

- le bénéficiaire de l'autorisation, sous réserve qu'il soit titulaire d'un permis de chasser valable pour l'année en cours et d'une assurance couvrant l'activité de tir du loup ;
- l'ensemble des chasseurs listés dans l'arrêté préfectoral n°2013-813 modifié fixant la liste des personnes habilitées à participer aux opérations de tirs de destruction d'individus de l'espèce *Canis lupus* ordonnées ou autorisées dans le cadre de la protection des troupeaux domestiques dans le département des Alpes-Maritimes, sous réserve qu'ils soient titulaires d'un permis de chasser valable pour l'année en cours et qu'ils soient assurés pour l'activité de tir du loup ;

- toute personne mandatée par le bénéficiaire de l'autorisation et mentionnée sur le registre de tir décrit à l'article 7, sous réserve qu'elle soit titulaire d'un permis de chasser valable pour l'année en cours et d'une assurance couvrant l'activité de tir du loup ;
- ainsi que, le cas échéant, les lieutenants de louveterie ou les agents de l'office français de biodiversité.

Toutefois, les tirs ne peuvent être réalisés que par un seul tireur par lots d'animaux constitutifs du troupeau et éloignés les uns des autres.

Article 4 :

Les tirs de défense peuvent être réalisés sur les pâturages mis en valeur par Madame AKERMANN Adeline à proximité de son troupeau sur la ou les commune(s) de : **Mandelieu-la-Napoule et Beuil.**

Dans le cas où les pâturages mis en valeur par Madame AKERMANN Adeline seraient localisés en zone coeur du parc national du Mercantour, les tirs ne sont pas autorisés dans cette zone.

Article 5 :

Les tirs de défense simple peuvent avoir lieu de jour comme de nuit.

Le tir de nuit ne peut être effectué qu'après identification formelle de la cible et de son environnement à l'aide d'une source lumineuse.

Article 6 :

Les tirs de défense simple sont réalisés avec toute arme de catégorie C mentionnée à l'article R.311-2 du Code de la sécurité intérieure. L'utilisation de dispositifs de réduction du son émis par le tir n'est pas autorisé.

Sous réserve d'une validation préalable par l'office français de biodiversité, tous les moyens susceptibles d'améliorer les tirs de défense simple, notamment les moyens pour détecter la présence de spécimens de loups, ainsi que la sécurité des participants peuvent être utilisés.

Toutefois, ne peuvent être mis en œuvre les moyens visant intentionnellement à :

- provoquer des réactions chez les loups de nature à faciliter leur détection par le tireur, tels que les hurlements provoqués ;
- attirer les loups à proximité du tireur, tels que les appâts mis en place volontairement ;
- contraindre les loups à se rapprocher du tireur, tels que les battues.

L'utilisation de dispositifs de repérage utilisant la technologie d'amplification de lumière ou la détection thermique est réservée aux lieutenants de louveterie, aux agents de l'office français de biodiversité et aux chasseurs habilités en vertu des arrêtés préfectoraux susvisés opérant en présence d'un lieutenant de louveterie ou d'un agent de l'office français de biodiversité.

L'utilisation de lunettes de tir à visée thermique sera réservée aux seuls lieutenants de louveterie et agents de l'office français de biodiversité, et sous réserve de leur classement en armes de catégorie C.

Article 7 :

La présente autorisation est subordonnée à la tenue d'un registre de suivi des opérations de tirs de défense précisant :

- les nom et prénom(s) du détenteur de l'arme ainsi que le numéro de son permis de chasser ;
- la date et le lieu de l'opération de tir de défense ;
- les mesures de protection du troupeau en place lors de l'opération ;

et le cas échéant :

- les heures de début et de fin de l'opération ;
- le nombre de loups observés ;
- le nombre de tirs effectués ;
- l'estimation de la distance de tir ;
- l'estimation de la distance entre le loup et le troupeau au moment du tir ;
- la nature de l'arme et des munitions utilisées ;
- la nature des moyens susceptibles d'améliorer le tir utilisés
- la description du comportement du loup s'il a pu être observé (fuite, saut...).

Ce registre est tenu à la disposition des agents chargés des missions de police et de la DDTM. Les informations qu'il contient sont adressées au moins une fois par an au préfet, entre le 1^{er} et le 31 janvier de l'année n+1.

Article 8 :

Madame AKERMANN Adeline informe le service départemental de l'office français de biodiversité de tout tir en direction d'un loup dans un délai de 12h à compter de sa réalisation. Pour un tir dont l'auteur estime qu'il n'a pas atteint sa cible, l'office français de biodiversité évalue la nécessité de conduire des recherches.

Si un loup est blessé dans le cadre de la présente autorisation, Madame AKERMANN Adeline informe sans délai le service départemental de l'office français de biodiversité qui est chargé d'informer le préfet et la DDTM et de rechercher l'animal.

Si un loup est tué dans le cadre de la présente autorisation, Madame AKERMANN Adeline informe sans délai le service départemental de l'office français de biodiversité qui informe le préfet et la DDTM et prend en charge le cadavre. Dans l'attente de l'arrivée des agents de l'office français de biodiversité sur les lieux du tir, le cadavre ne doit pas être déplacé ou manipulé.

Article 9 :

La présente autorisation cesse de produire son effet si le plafond défini à l'article 1^{er} de l'arrêté ministériel du 23 octobre 2020 fixant le nombre maximum de spécimens de loups dont la destruction pourra être autorisée chaque année est atteint.

Elle redevient valide dans les cas suivants :

– à la publication de l'arrêté prévu au III de l'article 1 de l'arrêté ministériel du 23 octobre 2020 fixant le nombre maximum de spécimens de loups dont la destruction pourra être autorisée chaque année ;

– à la publication sur le site internet de la DREAL Auvergne-Rhône-Alpes d'un nouveau nombre maximum de spécimens de loups dont la destruction est autorisée en application du I de l'article 1 de l'arrêté du 23 octobre 2020 fixant le nombre maximum de spécimens de loups dont la destruction pourra être autorisée chaque année.

Article 10 :

La présente autorisation peut être retirée à tout moment sans indemnité si le bénéficiaire n'en respecte pas les clauses ou les prescriptions qui lui sont liées.

Article 11 :

Les dispositions du présent arrêté sont applicables jusqu'au 31 décembre 2027.

Sa mise en œuvre reste toutefois conditionnée :

– à la mise en place des mesures de protection,

et

– à la publication sur le site internet de la DREAL Auvergne-Rhône-Alpes d'un nombre maximum de spécimens de loups dont la destruction est autorisée en application du I de l'article 1 de l'arrêté du 23 octobre 2020 fixant le nombre maximum de spécimens de loups dont la destruction pourra être autorisée chaque année ;

ou

– à la publication de l'arrêté prévu au III de l'article 1 de l'arrêté ministériel du 23 octobre 2020 fixant le nombre maximum de spécimens de loups dont la destruction pourra être autorisée chaque année ;

Article 12 :

La présente autorisation est délivrée sous réserve du droit des tiers.

Article 13 :

Cet arrêté est susceptible, dans les deux mois à compter de sa notification, d'un recours contentieux devant le tribunal administratif de NICE.

Article 14 :

Le secrétaire général de la préfecture des Alpes-Maritimes, le directeur départemental des territoires et de la mer des Alpes-Maritimes et le chef du service départemental de l'office français de biodiversité des Alpes-Maritimes sont chargés, chacun en ce qui le concerne, de l'exécution du présent arrêté qui sera notifié au bénéficiaire et publié au recueil des actes administratifs de la préfecture des Alpes-Maritimes.

Pour le préfet et par délégation,

Pierre BOUTOT



Chef de Service

DIRECTION GÉNÉRALE DES DOUANES
ET DROITS INDIRECTS

NICE, LE 4 OCT. 2023

DR NICE
37 AVENUE THIERS
06008 NICE
Site Internet : www.douane.gouv.fr

Affaire suivie par : COMBE Roger
Téléphone : 09 70 27 87 05
Télécopie : 04 93 16 94 81
Mél : dr-nice@douane.finances.gouv.fr

Version anonymisée de la décision 2023/7 du directeur régional à NICE portant subdélégation de la signature du directeur interrégional à MARSEILLE dans les domaines gracieux et contentieux en matière de contributions indirectes ainsi que pour les transactions en matière de douane et d'argent liquide.

Vu le code général des impôts et notamment son article 408 de l'annexe II et ses articles 212 et suivants de l'annexe IV ;
Vu le code des douanes et notamment ses articles 350 et 451 ;
Vu le Décret n° 2022-467 du 31 mars 2022 relatif à l'exercice du droit de transaction par l'administration des douanes

Décide

Article 1er – Délégation est donnée aux agents dont les numéros de commission d'emploi (matricules) figurent en annexe I de la présente décision à l'effet de signer, au nom du directeur interrégional à MARSEILLE, les décisions de nature contentieuse (décharge de droits suite à réclamation, décision sur les contestations en matière de recouvrement des articles L 281 et L 283 du livre des procédures fiscales, rejet d'une réclamation, restitution ou remboursement de droits suite à erreur sur l'assiette, réduction de droits suite à erreur de calcul) en matière de contributions indirectes, et pour les montants maximaux qui sont mentionnés, dans cette même annexe I, en euros ou pour des montants illimités.

Article 2 - Délégation est donnée aux agents dont les numéros de commission d'emploi (matricules) figurent en annexe II de la présente décision à l'effet de signer, au nom du directeur interrégional à MARSEILLE, les décisions de nature gracieuse (décision sur les demandes de décharge de responsabilité solidaire de l'article L247 du livre des procédures fiscales, modération d'amende fiscale, de majoration ou d'intérêt de retard, rejet d'une demande de remise, d'une demande de modération ou d'une demande de transaction, remise d'amende fiscale, de majoration d'impôts ou d'intérêt de retard, acceptation d'une demande et conclusion d'une transaction) en matière de contributions indirectes, et pour les montants maximaux qui sont mentionnés dans cette même annexe II en euros ou pour des montants illimités.

Article 3 – Délégation est donnée aux agents dont les numéros de commission d'emploi (matricules) figurent en annexe III de la présente décision à l'effet de signer, au nom du directeur interrégional à MARSEILLE, les procédures de règlement simplifié en matière de contributions indirectes, et pour les montants de droits compromis, de droits fraudés, d'amende et de valeur des marchandises qui sont mentionnés en euros dans cette même annexe III.

Article 4 – Délégation est donnée aux agents dont les numéros de commission d'emploi (matricules) figurent en annexe IV de la présente décision à l'effet de signer, au nom du directeur interrégional à MARSEILLE, les actes transactionnels définitifs de type 406 portant sur des contentieux voyageurs en matière de contravention et de délit douaniers pour les montants qui sont mentionnés dans cette même annexe IV en euros.

Article 5 – Délégation est donnée aux agents dont les numéros de commission d'emploi (matricules) figurent en annexe V de la présente décision à l'effet de signer, au nom du directeur interrégional à MARSEILLE, les actes transactionnels définitifs et les ratifications d'actes transactionnels provisoires en matière de contravention et de délit douaniers, pour les montants qui sont mentionnés dans cette même annexe V en euros ou sont illimités.

Article 6 – Délégation est donnée aux agents dont les numéros de commission d'emploi (matricules) figurent en annexe VI de la présente décision à l'effet de signer, au nom du directeur interrégional à MARSEILLE, les transactions en matière de contravention et de délit douaniers pour les montants qui sont mentionnés dans cette même annexe VI en euros ou sont illimités.

Article 7 – Délégation est donnée aux agents dont les numéros de commission d'emploi (matricules) figurent en annexe VII de la présente décision à l'effet de signer, au nom du directeur interrégional à MARSEILLE, les actes transactionnels définitifs et les ratifications d'actes transactionnels provisoires en matière de contrefaçon pour les montants qui sont mentionnés dans cette même annexe VII en euros ou sont illimités.

Article 8 – Délégation est donnée aux agents dont les numéros de commission d'emploi (matricules) figurent en annexe VIII de la présente décision à l'effet de signer, au nom du directeur interrégional à MARSEILLE, les transactions en matière de contrefaçon pour les montants qui sont mentionnés dans cette même annexe VIII en euros ou sont illimités.

Article 9 – Délégation est donnée aux agents dont les numéros de commission d'emploi (matricules) figurent en annexe IX de la présente décision à l'effet de signer, au nom du directeur interrégional à MARSEILLE, les actes transactionnels définitifs et les ratifications d'actes transactionnels provisoires en matière d'argent liquide pour les montants qui sont mentionnés dans cette même annexe IX en euros ou sont illimités.

Article 10 – Délégation est donnée aux agents dont les numéros de commission d'emploi (matricules) figurent en annexe X de la présente décision à l'effet de signer, au nom du directeur interrégional à MARSEILLE, les transactions en matière d'argent liquide pour les montants qui sont mentionnés dans cette même annexe X en euros ou sont illimités.

Article 11 – La présente décision sera publiée au recueil des actes administratifs du département du siège de la direction régionale des douanes. Elle annule et remplace la précédente décision portant le même objet.

Le directeur régional,
ORIGINAL SIGNE

COMBE Roger

**Version anonymisée de l'Annexe I à la décision n° 2023/7 du 4 oct. 2023 du directeur régional
COMBE Roger**

Liste anonymisée des agents des douanes recevant délégation de signature

La présente version anonymisée de l'annexe I reproduit la liste des agents qui bénéficient d'une délégation de signature, dans un ordre différent de celui de la version non anonymisée de ladite annexe. Aucune correspondance entre une identité réelle d'un agent des douanes et son équivalent sous une forme anonymisée, n'est possible. ATTENTION : toute révélation des nom, prénom du bénéficiaire d'une autorisation d'anonymisation est punie de cinq ans d'emprisonnement et de 75 000 euros d'amende (article 15-4 du code de procédure pénale)

En matière contentieuse (contributions indirectes)

Décharge : *Décision de décharge de droits*

Recouvrement : *Décision sur une contestation de recouvrement pour un montant maximal de*

Rejet : *Décision de rejet d'une réclamation*

Restitution : *Décision de restitution, remboursement*

Réduction : *Décision de réduction*

Numéro de commission d'emploi (matricule)	Décharge	Recouvrement	Rejet	Restitution	Réduction
--	----------	--------------	-------	-------------	-----------

L'anonymisation n'étant pas applicable en matière de contributions indirectes et de réglementations assimilées, aucune information n'est disponible pour cette annexe

**Version anonymisée de l'Annexe II à la décision n° 2023/7 du 4 oct. 2023 du directeur régional
COMBE Roger**

Liste anonymisée des agents des douanes recevant délégation de signature

La présente version anonymisée de l'annexe II reproduit la liste des agents qui bénéficient d'une délégation de signature, dans un ordre différent de celui de la version non anonymisée de ladite annexe. Aucune correspondance entre une identité réelle d'un agent des douanes et son équivalent sous une forme anonymisée, n'est possible.

ATTENTION : toute révélation des nom, prénom du bénéficiaire d'une autorisation d'anonymisation est punie de cinq ans d'emprisonnement et de 75 000 euros d'amende (article 15-4 du code de procédure pénale)

En matière gracieuse (contributions indirectes)

Décharge : *Décision sur les demandes de décharge de responsabilité solidaire de l'article L247 du livre des procédures fiscales*

Modération : *Décision de modération d'amende fiscale ou de majoration*

Rejet : *Décision de rejet d'une remise, d'une modération ou de demande d'une transaction*

Remise : *Décision de remise d'amende fiscale ou de majoration d'impôts*

Transaction 4822bis : *Décision d'acceptation d'une demande de transaction*

Numéro de commission d'emploi (matricule)	Décharge	Modération	Rejet	Remise	Transaction
--	----------	------------	-------	--------	-------------

L'anonymisation n'étant pas applicable en matière de contributions indirectes et de réglementations assimilées, aucune information n'est disponible pour cette annexe

Version anonymisée de l'Annexe III à la décision n° 2023/7 du 4 oct. 2023 du directeur régional
COMBE Roger

Liste anonymisée des agents des douanes recevant délégation de signature

La présente version anonymisée de l'annexe III reproduit la liste des agents qui bénéficient d'une délégation de signature, dans un ordre différent de celui de la version non anonymisée de ladite annexe. Aucune correspondance entre une identité réelle d'un agent des douanes et son équivalent sous une forme anonymisée, n'est possible.

ATTENTION : toute révélation des nom, prénom du bénéficiaire d'une autorisation d'anonymisation est punie de cinq ans d'emprisonnement et de 75 000 euros d'amende (article 15-4 du code de procédure pénale)

En matière de contributions indirectes et de réglemmentations assimilées : transaction simplifiée - 4823 bis « PRS »

Droits compromis : *Montant des droits compromis n'excède pas*

Droits fraudés : *Montant des droits fraudés n'excède pas*

Montant de l'amende : *Montant de l'amende n'excède pas*

Valeur des marchandises : *Montant de la valeur de la marchandise servant de calcul à la pénalité proportionnelle n'excède pas*

Numéro de commission d'emploi (matricule)	Droits compromis	Droits fraudés	Montant de l'amende	Valeur des marchandises
---	------------------	----------------	---------------------	-------------------------

L'anonymisation n'étant pas applicable en matière de contributions indirectes et de réglemmentations assimilées, aucune information n'est disponible pour cette annexe

Version anonymisée de l'Annexe IV à la décision n° 2023/7 du 4 oct. 2023 du directeur régional
COMBE Roger

Liste anonymisée des agents des douanes recevant délégation de signature

La présente version anonymisée de l'annexe IV reproduit la liste des agents qui bénéficient d'une délégation de signature, dans un ordre différent de celui de la version non anonymisée de ladite annexe. Aucune correspondance entre une identité réelle d'un agent des douanes et son équivalent sous une forme anonymisée, n'est possible.

ATTENTION : toute révélation des nom, prénom du bénéficiaire d'une autorisation d'anonymisation est punie de cinq ans d'emprisonnement et de 75 000 euros d'amende (article 15-4 du code de procédure pénale)

PV « 406 » (contentieux voyageurs)

Montant de l'amende : *Montant de l'amende n'excède pas*

Montant droits et taxes : *Montant des droits et taxes compromis n'excède pas*

Valeur des marchandises : *Montant de la valeur des marchandises de fraude n'excède pas*

Numéro de commission d'emploi (matricule)	Montant de l'amende	Montant droits et taxes	Valeur des marchandises
Matricule 18110	1500	4000	10000
Matricule 36917	1500	4000	10000
Matricule 37771	1500	4000	10000
Matricule 37895	1500	2000	7500
Matricule 38126	1500	2000	7500
Matricule 38206	1500	4000	10000
Matricule 39804	1500	4000	10000
Matricule 40223	1500	2000	7500
Matricule 40439	1500	7500	15000
Matricule 41681	1500	2000	7500
Matricule 41712	1500	7500	15000
Matricule 41808	1500	7500	15000
Matricule 42097	1500	7500	15000
Matricule 42157	1500	4000	10000
Matricule 42192	1500	7500	15000
Matricule 42642	1500	4000	10000
Matricule 42906	1500	4000	10000
Matricule 43077	1500	7500	15000
Matricule 43567	1500	4000	10000
Matricule 43844	1500	2000	7500
Matricule 43900	1500	4000	10000
Matricule 43977	1500	7500	15000
Matricule 44152	1500	7500	15000
Matricule 44234	1500	2000	7500
Matricule 44428	1500	7500	15000
Matricule 44443	1500	2000	7500
Matricule 44536	1500	4000	10000
Matricule 44765	1500	2000	7500

Matricule 45146	1500	4000	10000
Matricule 45272	1500	4000	10000
Matricule 45342	1500	4000	10000
Matricule 45396	1500	2000	7500
Matricule 45439	1500	7500	15000
Matricule 45500	1500	4000	10000
Matricule 45506	1500	7500	15000
Matricule 45642	1500	2000	7500
Matricule 46764	1500	4000	10000
Matricule 46768	1500	2000	7500
Matricule 47115	1500	4000	10000
Matricule 47291	1500	4000	10000
Matricule 50132	1500	2000	7500
Matricule 50536	1500	4000	10000
Matricule 50654	1500	4000	10000
Matricule 50814	1500	4000	10000
Matricule 50966	1500	4000	10000
Matricule 51029	1500	4000	10000
Matricule 51050	1500	4000	10000
Matricule 51326	1500	2000	7500
Matricule 51616	1500	4000	10000
Matricule 51658	1500	7500	15000
Matricule 51878	1500	2000	7500
Matricule 51918	1500	4000	10000
Matricule 51932	1500	2000	7500
Matricule 51944	1500	4000	10000
Matricule 52004	1500	4000	10000
Matricule 52151	1500	7500	15000
Matricule 52256	1500	7500	15000
Matricule 52334	1500	2000	7500
Matricule 52698	1500	4000	10000
Matricule 52740	1500	4000	10000
Matricule 52751	1500	4000	10000
Matricule 53035	1500	7500	15000
Matricule 53038	1500	2000	7500
Matricule 53062	1500	2000	7500
Matricule 53218	1500	7500	15000
Matricule 53460	1500	4000	10000
Matricule 53514	1500	2000	7500
Matricule 53574	1500	4000	10000

Matricule 53710	1500	4000	10000
Matricule 53823	1500	7500	15000
Matricule 53864	1500	7500	15000
Matricule 53895	1500	7500	15000
Matricule 54017	1500	4000	10000
Matricule 54066	1500	2000	7500
Matricule 54096	1500	2000	7500
Matricule 54393	1500	7500	15000
Matricule 54453	1500	4000	10000
Matricule 54580	1500	4000	10000
Matricule 54605	1500	7500	15000
Matricule 54632	1500	4000	10000
Matricule 54666	1500	2000	7500
Matricule 54752	1500	2000	7500
Matricule 54776	1500	4000	10000
Matricule 54894	1500	4000	10000
Matricule 55138	1500	4000	10000
Matricule 55266	1500	2000	7500
Matricule 55272	1500	4000	10000
Matricule 55274	1500	7500	15000
Matricule 55356	1500	4000	10000
Matricule 55439	1500	7500	15000
Matricule 55572	1500	2000	7500
Matricule 55748	1500	4000	10000
Matricule 55808	1500	2000	7500
Matricule 55839	1500	7500	15000
Matricule 55886	1500	2000	7500
Matricule 55917	1500	7500	15000
Matricule 56116	1500	4000	10000
Matricule 56402	1500	4000	10000
Matricule 56412	1500	2000	7500
Matricule 56432	1500	2000	7500
Matricule 56550	1500	2000	7500
Matricule 56752	1500	4000	10000
Matricule 56758	1500	4000	10000
Matricule 56804	1500	4000	10000
Matricule 56842	1500	2000	7500
Matricule 57012	1500	4000	10000
Matricule 57020	1500	2000	7500
Matricule 57078	1500	4000	10000

Matricule 57453	1500	2000	7500
Matricule 57538	1500	4000	10000
Matricule 57646	1500	7500	15000
Matricule 57702	1500	2000	7500
Matricule 57736	1500	2000	7500
Matricule 57796	1500	2000	7500
Matricule 57810	1500	7500	15000
Matricule 57853	1500	7500	15000
Matricule 57899	1500	4000	10000
Matricule 57912	1500	2000	7500
Matricule 57990	1500	2000	7500
Matricule 58016	1500	4000	10000
Matricule 58121	1500	7500	15000
Matricule 58310	1500	4000	10000
Matricule 58444	1500	4000	10000
Matricule 58484	1500	7500	15000
Matricule 58498	1500	2000	7500
Matricule 58554	1500	2000	7500
Matricule 58576	1500	4000	10000
Matricule 58738	1500	2000	7500
Matricule 59011	1500	4000	10000
Matricule 59028	1500	4000	10000
Matricule 59118	1500	4000	10000
Matricule 59198	1500	4000	10000
Matricule 59279	1500	4000	10000
Matricule 59313	1500	4000	10000
Matricule 59404	1500	4000	10000
Matricule 59667	1500	7500	15000
Matricule 59822	1500	4000	10000
Matricule 60016	1500	4000	10000
Matricule 60020	1500	4000	10000
Matricule 60105	1500	7500	15000
Matricule 60165	1500	7500	15000
Matricule 60280	1500	2000	7500
Matricule 60399	1500	4000	10000
Matricule 60555	1500	2000	7500
Matricule 60574	1500	4000	10000
Matricule 60655	1500	4000	10000
Matricule 60678	1500	2000	7500
Matricule 60818	1500	2000	7500

Matricule 60868	1500	4000	10000
Matricule 60893	1500	4000	10000
Matricule 61079	1500	7500	15000
Matricule 61213	1500	7500	15000
Matricule 61246	1500	4000	10000
Matricule 61314	1500	4000	10000
Matricule 61317	1500	2000	7500
Matricule 61506	1500	4000	10000
Matricule 61720	1500	4000	10000
Matricule 61802	1500	4000	10000
Matricule 61876	1500	4000	10000
Matricule 62052	1500	2000	7500
Matricule 62102	1500	2000	7500
Matricule 62222	1500	4000	10000
Matricule 62409	1500	7500	15000
Matricule 62686	1500	2000	7500
Matricule 62705	1500	4000	10000
Matricule 62778	1500	2000	7500
Matricule 62858	1500	2000	7500
Matricule 62910	1500	4000	10000
Matricule 62986	1500	4000	10000
Matricule 62992	1500	4000	10000
Matricule 63168	1500	4000	10000
Matricule 63334	1500	4000	10000
Matricule 63351	1500	2000	7500
Matricule 63409	1500	2000	7500
Matricule 63488	1500	2000	7500
Matricule 63550	1500	2000	7500
Matricule 63606	1500	2000	7500
Matricule 63644	1500	2000	7500
Matricule 63645	1500	2000	7500
Matricule 63730	1500	2000	7500
Matricule 63968	1500	2000	7500
Matricule 64034	1500	2000	7500
Matricule 64344	1500	4000	10000
Matricule 64367	1500	4000	10000
Matricule 64438	1500	4000	10000
Matricule 64550	1500	4000	10000
Matricule 64606	1500	4000	10000
Matricule 64616	1500	4000	7500

Matricule 65164	1500	4000	10000
Matricule 65340	1500	4000	10000
Matricule 65376	1500	4000	10000
Matricule 65580	1500	2000	7500
Matricule 65604	1500	2000	7500
Matricule 65630	1500	2000	7500
Matricule 65778	1500	2000	7500
Matricule 65850	1500	4000	10000
Matricule 65862	1500	4000	10000
Matricule 66022	1500	2000	7500
Matricule 66046	1500	2000	7500
Matricule 66048	1500	4000	10000
Matricule 66104	1500	2000	7500
Matricule 66593	1500	4000	10000
Matricule 66634	1500	2000	7500
Matricule 66688	1500	2000	7500
Matricule 66711	1500	4000	10000
Matricule 66828	1500	2000	7500
Matricule 67090	1500	2000	7500
Matricule 67412	1500	2000	7500
Matricule 67424	1500	2000	7500
Matricule 67448	1500	2000	7500
Matricule 67472	1500	2000	7500
Matricule 67586	1500	2000	7500
Matricule 67596	1500	2000	7500
Matricule 67628	1500	2000	7500
Matricule 67648	1500	2000	7500
Matricule 67704	1500	2000	7500
Matricule 67758	1500	2000	7500

**Version anonymisée de l'Annexe V à la décision n° 2023/7 du 4 oct. 2023 du directeur régional
COMBE Roger**

Liste anonymisée des agents des douanes recevant délégation de signature

La présente version anonymisée de l'annexe V reproduit la liste des agents qui bénéficient d'une délégation de signature, dans un ordre différent de celui de la version non anonymisée de ladite annexe. Aucune correspondance entre une identité réelle d'un agent des douanes et son équivalent sous une forme anonymisée, n'est possible.

ATTENTION : toute révélation des nom, prénom du bénéficiaire d'une autorisation d'anonymisation est punie de cinq ans d'emprisonnement et de 75 000 euros d'amende (article 15-4 du code de procédure pénale)

PV« 420D », « 420 », « 421 » (délit douanier)

Montant de l'amende : *Montant de l'amende n'excède pas*

Montant droits et taxes : *Montant des droits et taxes compromis n'excède pas*

Valeur des marchandises : *Montant de la valeur des marchandises de fraude n'excède pas*

Numéro de commission d'emploi (matricule)	Montant de l'amende	Montant droits et taxes	Valeur des marchandises
Matricule 18110	1500	4000	10000
Matricule 36917	1500	4000	10000
Matricule 37771	1500	4000	10000
Matricule 37895	1500	2000	7500
Matricule 38126	1500	2000	7500
Matricule 38206	1500	4000	10000
Matricule 39804	1500	4000	10000
Matricule 40223	1500	2000	7500
Matricule 40439	6000	15000	30000
Matricule 41681	1500	2000	7500
Matricule 41712	15000	45000	60000
Matricule 41808	6000	15000	30000
Matricule 42097	6000	15000	30000
Matricule 42157	1500	4000	10000
Matricule 42192	6000	15000	30000
Matricule 42642	1500	4000	10000
Matricule 42906	1500	4000	10000
Matricule 43077	6000	15000	30000
Matricule 43567	1500	4000	10000
Matricule 43844	1500	2000	7500
Matricule 43900	1500	4000	10000
Matricule 43977	6000	15000	30000
Matricule 44152	6000	15000	30000
Matricule 44234	1500	2000	7500
Matricule 44428	6000	15000	30000
Matricule 44443	1500	2000	7500
Matricule 44536	1500	4000	10000
Matricule 44765	1500	2000	7500

Matricule 45146	1500	4000	10000
Matricule 45272	1500	4000	10000
Matricule 45342	1500	4000	10000
Matricule 45396	1500	2000	7500
Matricule 45439	6000	15000	30000
Matricule 45500	1500	4000	10000
Matricule 45506	6000	15000	30000
Matricule 45642	1500	2000	7500
Matricule 46764	1500	4000	10000
Matricule 46768	1500	2000	7500
Matricule 47115	1500	4000	10000
Matricule 47291	1500	4000	10000
Matricule 50132	1500	2000	7500
Matricule 50536	1500	4000	10000
Matricule 50654	1500	4000	10000
Matricule 50814	1500	4000	10000
Matricule 50966	1500	4000	10000
Matricule 51029	1500	4000	10000
Matricule 51050	1500	4000	10000
Matricule 51326	1500	2000	7500
Matricule 51616	1500	4000	10000
Matricule 51658	6000	15000	30000
Matricule 51878	1500	2000	7500
Matricule 51918	1500	4000	10000
Matricule 51932	1500	2000	7500
Matricule 51944	1500	4000	10000
Matricule 52004	1500	4000	10000
Matricule 52151	10000	30000	45000
Matricule 52256	6000	15000	30000
Matricule 52334	1500	2000	7500
Matricule 52698	1500	4000	10000
Matricule 52740	1500	4000	10000
Matricule 52751	1500	4000	10000
Matricule 53035	6000	15000	30000
Matricule 53038	1500	2000	7500
Matricule 53062	1500	2000	7500
Matricule 53218	6000	15000	30000
Matricule 53460	1500	4000	10000
Matricule 53514	1500	2000	7500
Matricule 53574	1500	4000	10000

Matricule 53710	3000	7500	15000
Matricule 53823	6000	15000	30000
Matricule 53864	6000	15000	30000
Matricule 53895	10000	30000	45000
Matricule 54017	1500	4000	10000
Matricule 54066	1500	2000	7500
Matricule 54096	1500	2000	7500
Matricule 54393	6000	15000	30000
Matricule 54453	1500	4000	10000
Matricule 54580	1500	4000	10000
Matricule 54605	6000	15000	30000
Matricule 54632	1500	4000	10000
Matricule 54666	1500	2000	7500
Matricule 54752	1500	2000	7500
Matricule 54776	1500	4000	10000
Matricule 54894	1500	4000	10000
Matricule 55138	1500	4000	10000
Matricule 55266	1500	2000	7500
Matricule 55272	3000	7500	15000
Matricule 55274	6000	15000	30000
Matricule 55356	1500	4000	10000
Matricule 55439	6000	15000	30000
Matricule 55572	1500	2000	7500
Matricule 55748	1500	4000	10000
Matricule 55808	1500	2000	7500
Matricule 55839	6000	15000	30000
Matricule 55886	1500	2000	7500
Matricule 55917	6000	15000	30000
Matricule 55939	6000	15000	30000
Matricule 56116	15000	4000	10000
Matricule 56402	1500	4000	10000
Matricule 56412	1500	2000	7500
Matricule 56432	1500	2000	7500
Matricule 56550	1500	2000	7500
Matricule 56752	1500	4000	10000
Matricule 56758	1500	4000	10000
Matricule 56804	1500	4000	10000
Matricule 56842	1500	2000	7500
Matricule 57012	1500	4000	10000
Matricule 57020	1500	2000	7500

Matricule 57078	1500	4000	10000
Matricule 57453	1500	2000	7500
Matricule 57538	1500	4000	10000
Matricule 57646	10000	30000	45000
Matricule 57702	1500	2000	7500
Matricule 57736	1500	2000	7500
Matricule 57796	1500	2000	7500
Matricule 57810	6000	15000	30000
Matricule 57853	15000	45000	60000
Matricule 57899	1500	4000	10000
Matricule 57912	1500	2000	7500
Matricule 57990	1500	2000	7500
Matricule 58016	1500	4000	10000
Matricule 58121	6000	15000	30000
Matricule 58310	3000	7500	15000
Matricule 58444	1500	4000	10000
Matricule 58484	6000	15000	30000
Matricule 58498	1500	2000	7500
Matricule 58554	1500	2000	7500
Matricule 58576	1500	4000	10000
Matricule 58738	1500	2000	7500
Matricule 59011	1500	4000	10000
Matricule 59028	1500	4000	10000
Matricule 59118	3000	7500	15000
Matricule 59198	1500	4000	10000
Matricule 59279	1500	4000	10000
Matricule 59313	1500	4000	10000
Matricule 59404	1500	4000	10000
Matricule 59667	6000	15000	30000
Matricule 59822	3000	7500	15000
Matricule 60016	1500	4000	10000
Matricule 60020	1500	4000	10000
Matricule 60105	6000	15000	30000
Matricule 60165	6000	15000	30000
Matricule 60280	1500	2000	7500
Matricule 60399	1500	4000	10000
Matricule 60555	1500	2000	7500
Matricule 60574	1500	4000	10000
Matricule 60655	1500	4000	10000
Matricule 60678	1500	2000	7500

Matricule 60818	1500	2000	7500
Matricule 60868	1500	4000	10000
Matricule 60893	1500	4000	10000
Matricule 61079	6000	15000	30000
Matricule 61213	6000	15000	30000
Matricule 61246	1500	4000	10000
Matricule 61314	1500	4000	10000
Matricule 61317	1500	2000	7500
Matricule 61506	1500	4000	10000
Matricule 61720	1500	4000	10000
Matricule 61802	1500	4000	10000
Matricule 61876	1500	4000	10000
Matricule 62052	1500	2000	7500
Matricule 62102	1500	2000	7500
Matricule 62222	1500	4000	10000
Matricule 62409	6000	15000	30000
Matricule 62686	1500	2000	7500
Matricule 62705	1500	4000	10000
Matricule 62778	1500	2000	7500
Matricule 62858	1500	2000	7500
Matricule 62910	1500	4000	10000
Matricule 62986	1500	4000	10000
Matricule 62992	1500	4000	10000
Matricule 63168	1500	4000	10000
Matricule 63334	1500	4000	1000
Matricule 63351	1500	2000	7500
Matricule 63409	1500	2000	7500
Matricule 63488	1500	2000	7500
Matricule 63550	1500	2000	7500
Matricule 63606	1500	2000	7500
Matricule 63644	1500	2000	7500
Matricule 63645	1500	2000	7500
Matricule 63730	1500	2000	7500
Matricule 63968	1500	2000	7500
Matricule 64034	1500	2000	7500
Matricule 64344	1500	4000	10000
Matricule 64367	1500	4000	10000
Matricule 64438	3000	7500	15000
Matricule 64550	1500	4000	10000
Matricule 64606	1500	4000	10000

Matricule 64616	1500	4000	10000
Matricule 65164	1500	4000	10000
Matricule 65340	1500	4000	10000
Matricule 65376	1500	4000	10000
Matricule 65580	1500	2000	7500
Matricule 65604	1500	2000	7500
Matricule 65630	1500	2000	7500
Matricule 65778	1500	2000	7500
Matricule 65850	1500	4000	10000
Matricule 65862	1500	4000	10000
Matricule 66022	1500	2000	7500
Matricule 66046	1500	2000	7500
Matricule 66048	1500	4000	10000
Matricule 66104	1500	2000	7500
Matricule 66593	1500	4000	10000
Matricule 66634	1500	2000	7500
Matricule 66688	1500	2000	7500
Matricule 66711	1500	4000	10000
Matricule 66828	1500	2000	7500
Matricule 67090	1500	2000	7500
Matricule 67412	1500	2000	7500
Matricule 67424	1500	2000	7500
Matricule 67448	1500	2000	7500
Matricule 67472	1500	2000	7500
Matricule 67586	1500	2000	7500
Matricule 67596	1500	2000	7500
Matricule 67628	1500	2000	7500
Matricule 67648	1500	2000	7500
Matricule 67704	1500	2000	7500
Matricule 67758	1500	2000	7500

Version anonymisée de l'Annexe VI à la décision n° 2023/7 du 4 oct. 2023 du directeur régional
COMBE Roger

Liste anonymisée des agents des douanes recevant délégation de signature

La présente version anonymisée de l'annexe VI reproduit la liste des agents qui bénéficient d'une délégation de signature, dans un ordre différent de celui de la version non anonymisée de ladite annexe. Aucune correspondance entre une identité réelle d'un agent des douanes et son équivalent sous une forme anonymisée, n'est possible.
ATTENTION : toute révélation des nom, prénom du bénéficiaire d'une autorisation d'anonymisation est punie de cinq ans d'emprisonnement et de 75 000 euros d'amende (article 15-4 du code de procédure pénale)

TRANSACTION « 421 » (délit douanier)

Montant de l'amende : *Montant de l'amende n'excède pas*

Montant droits et taxes : *Montant des droits et taxes compromis n'excède pas*

Valeur des marchandises : *Montant de la valeur des marchandises de fraude n'excède pas*

Numéro de commission d'emploi (matricule)	Montant de l'amende	Montant droits et taxes	Valeur des marchandises
Matricule 18110	1500	4000	10000
Matricule 36917	1500	4000	10000
Matricule 37771	1500	4000	10000
Matricule 37895	1500	2000	7500
Matricule 38126	1500	2000	7500
Matricule 38206	1500	4000	10000
Matricule 39804	1500	4000	10000
Matricule 40223	1500	2000	7500
Matricule 40439	6000	15000	30000
Matricule 41681	1500	2000	7500
Matricule 41712	15000	40000	60000
Matricule 41808	6000	15000	30000
Matricule 42097	6000	15000	30000
Matricule 42157	1500	4000	10000
Matricule 42192	6000	15000	30000
Matricule 42642	1500	4000	10000
Matricule 42906	1500	4000	10000
Matricule 43077	6000	15000	30000
Matricule 43567	1500	4000	10000
Matricule 43844	1500	2000	7500
Matricule 43900	1500	4000	10000
Matricule 43977	6000	15000	30000
Matricule 44152	6000	15000	30000
Matricule 44234	1500	2000	7500
Matricule 44428	6000	15000	30000
Matricule 44443	1500	2000	7500
Matricule 44536	1500	4000	10000
Matricule 44765	1500	2000	7500

Matricule 45146	1500	4000	10000
Matricule 45272	1500	4000	10000
Matricule 45342	1500	4000	10000
Matricule 45396	1500	2000	7500
Matricule 45439	6000	15000	30000
Matricule 45500	1500	4000	10000
Matricule 45506	6000	15000	30000
Matricule 45642	1500	2000	7500
Matricule 46764	1500	4000	10000
Matricule 46768	1500	2000	7500
Matricule 47115	1500	4000	10000
Matricule 47291	1500	4000	10000
Matricule 50132	1500	2000	7500
Matricule 50536	1500	4000	10000
Matricule 50654	1500	4000	10000
Matricule 50814	1500	4000	10000
Matricule 50966	1500	4000	10000
Matricule 51029	1500	4000	10000
Matricule 51050	1500	4000	10000
Matricule 51326	1500	2000	7500
Matricule 51616	1500	4000	10000
Matricule 51658	6000	15000	30000
Matricule 51878	1500	2000	7500
Matricule 51918	1500	4000	10000
Matricule 51932	1500	2000	7500
Matricule 51944	1500	4000	10000
Matricule 52004	1500	4000	10000
Matricule 52151	10000	30000	45000
Matricule 52256	6000	15000	30000
Matricule 52334	1500	2000	7500
Matricule 52698	1500	4000	10000
Matricule 52740	1500	4000	10000
Matricule 52751	1500	4000	10000
Matricule 53035	6000	15000	30000
Matricule 53038	1500	2000	7500
Matricule 53062	1500	2000	7500
Matricule 53218	6000	15000	30000
Matricule 53460	1500	4000	10000
Matricule 53514	1500	2000	7500
Matricule 53574	1500	4000	10000

Matricule 53710	3000	7500	15000
Matricule 53823	6000	15000	30000
Matricule 53864	6000	15000	30000
Matricule 53895	10000	30000	45000
Matricule 54017	1500	4000	10000
Matricule 54066	1500	2000	7500
Matricule 54096	1500	2000	7500
Matricule 54393	6000	15000	30000
Matricule 54453	1500	4000	10000
Matricule 54580	1500	4000	10000
Matricule 54605	6000	15000	30000
Matricule 54632	1500	4000	10000
Matricule 54666	1500	2000	7500
Matricule 54752	1500	2000	7500
Matricule 54776	1500	4000	10000
Matricule 54894	1500	4000	10000
Matricule 55138	1500	4000	10000
Matricule 55266	1500	2000	7500
Matricule 55272	3000	7500	15000
Matricule 55274	6000	15000	30000
Matricule 55356	1500	4000	10000
Matricule 55439	6000	15000	30000
Matricule 55572	1500	2000	7500
Matricule 55748	1500	4000	10000
Matricule 55808	1500	2000	7500
Matricule 55839	6000	15000	30000
Matricule 55886	1500	2000	7500
Matricule 55917	6000	15000	30000
Matricule 55939	6000	15000	30000
Matricule 56116	1500	4000	10000
Matricule 56402	1500	4000	10000
Matricule 56412	1500	2000	7500
Matricule 56432	1500	2000	7500
Matricule 56550	1500	2000	7500
Matricule 56752	1500	4000	10000
Matricule 56758	1500	4000	10000
Matricule 56804	1500	4000	10000
Matricule 56842	1500	2000	7500
Matricule 57012	1500	4000	10000
Matricule 57020	1500	2000	7500

Matricule 57078	1500	2000	7500
Matricule 57453	1500	2000	7500
Matricule 57538	1500	4000	10000
Matricule 57646	10000	30000	45000
Matricule 57702	1500	2000	7500
Matricule 57736	1500	2000	7500
Matricule 57796	1500	2000	7500
Matricule 57810	6000	15000	30000
Matricule 57853	15000	40000	60000
Matricule 57899	1500	4000	10000
Matricule 57912	1500	2000	7500
Matricule 57990	1500	2000	7500
Matricule 58016	1500	4000	10000
Matricule 58121	6000	15000	30000
Matricule 58310	3000	7500	15000
Matricule 58444	1500	4000	10000
Matricule 58484	6000	1500	30000
Matricule 58498	1500	2000	7500
Matricule 58554	1500	2000	7500
Matricule 58576	1500	4000	10000
Matricule 58738	1500	2000	7500
Matricule 59011	1500	4000	10000
Matricule 59028	1500	4000	10000
Matricule 59118	3000	7500	15000
Matricule 59198	1500	4000	10000
Matricule 59279	1500	4000	10000
Matricule 59313	1500	4000	10000
Matricule 59404	3000	7500	15000
Matricule 59667	6000	15000	30000
Matricule 59822	3000	7500	15000
Matricule 60016	1500	4000	10000
Matricule 60020	1500	4000	10000
Matricule 60105	6000	15000	30000
Matricule 60165	6000	15000	30000
Matricule 60280	1500	2000	7500
Matricule 60399	1500	4000	10000
Matricule 60555	1500	2000	7500
Matricule 60574	1500	4000	10000
Matricule 60655	1500	4000	10000
Matricule 60678	1500	2000	7500

Matricule 60818	1500	2000	7500
Matricule 60868	1500	4000	10000
Matricule 60893	1500	4000	10000
Matricule 61079	6000	15000	30000
Matricule 61213	6000	15000	30000
Matricule 61246	1500	4000	10000
Matricule 61314	1500	4000	10000
Matricule 61317	1500	2000	7500
Matricule 61506	1500	4000	10000
Matricule 61720	1500	4000	10000
Matricule 61802	1500	4000	10000
Matricule 61876	1500	4000	10000
Matricule 62052	1500	2000	7500
Matricule 62102	1500	2000	7500
Matricule 62222	1500	4000	10000
Matricule 62409	6000	15000	30000
Matricule 62686	1500	2000	7500
Matricule 62705	1500	4000	10000
Matricule 62778	1500	2000	7500
Matricule 62858	1500	2000	7500
Matricule 62910	1500	4000	10000
Matricule 62986	1500	4000	10000
Matricule 62992	1500	4000	10000
Matricule 63168	1500	4000	10000
Matricule 63334	1500	4000	10000
Matricule 63351	1500	2000	7500
Matricule 63409	1500	2000	7500
Matricule 63488	1500	2000	7500
Matricule 63550	1500	2000	7500
Matricule 63606	1500	2000	7500
Matricule 63644	1500	2000	7500
Matricule 63645	1500	2000	7500
Matricule 63730	1500	2000	7500
Matricule 63962	1500	2000	7500
Matricule 63968	1500	2000	7500
Matricule 64034	1500	2000	7500
Matricule 64344	1500	4000	10000
Matricule 64367	1500	4000	10000
Matricule 64438	3000	7500	15000
Matricule 64550	1500	4000	10000

Matricule 64606	1500	4000	10000
Matricule 64616	1500	4000	10000
Matricule 65164	1500	4000	10000
Matricule 65340	1500	4000	10000
Matricule 65376	1500	4000	10000
Matricule 65580	1500	2000	7500
Matricule 65604	1500	2000	7500
Matricule 65630	1500	2000	7500
Matricule 65778	1500	2000	7500
Matricule 65850	1500	4000	10000
Matricule 65862	1500	4000	10000
Matricule 66022	1500	2000	7500
Matricule 66046	1500	2000	7500
Matricule 66048	1500	4000	10000
Matricule 66104	1500	2000	7500
Matricule 66593	1500	4000	10000
Matricule 66634	1500	2000	7500
Matricule 66688	1500	2000	7500
Matricule 66711	1500	4000	10000
Matricule 66828	1500	2000	7500
Matricule 67090	1500	2000	7500
Matricule 67412	1500	2000	7500
Matricule 67424	1500	2000	7500
Matricule 67448	1500	2000	7500
Matricule 67472	1500	2000	7500
Matricule 67586	1500	2000	7500
Matricule 67596	1500	2000	7500
Matricule 67628	1500	2000	7500
Matricule 67648	1500	2000	7500
Matricule 67704	1500	2000	7500
Matricule 67758	1500	2000	7500

Version anonymisée de l'Annexe VII à la décision n° 2023/7 du 4 oct. 2023 du directeur régional
COMBE Roger

Liste anonymisée des agents des douanes recevant délégation de signature

La présente version anonymisée de l'annexe VII reproduit la liste des agents qui bénéficient d'une délégation de signature, dans un ordre différent de celui de la version non anonymisée de ladite annexe. Aucune correspondance entre une identité réelle d'un agent des douanes et son équivalent sous une forme anonymisée, n'est possible.

ATTENTION : toute révélation des nom, prénom du bénéficiaire d'une autorisation d'anonymisation est punie de cinq ans d'emprisonnement et de 75 000 euros d'amende (article 15-4 du code de procédure pénale)

PV « 420D », « 420 », « 421 » (contrefaçon)

Montant de l'amende : *Montant de l'amende n'excède pas*

Valeur des marchandises : *Montant de la valeur des marchandises de fraude n'excède pas*

Numéro de commission d'emploi (matricule)	Montant de l'amende	Valeur des marchandises
Matricule 18110	1500	10000
Matricule 36917	1500	10000
Matricule 37771	1500	10000
Matricule 37895	1500	7500
Matricule 38126	1500	7500
Matricule 38206	1500	10000
Matricule 39804	1500	10000
Matricule 40223	1500	7500
Matricule 40439	6000	30000
Matricule 41681	1500	7500
Matricule 41712	50000	400000
Matricule 41808	6000	30000
Matricule 42097	30000	200000
Matricule 42157	1500	10000
Matricule 42192	30000	200000
Matricule 42642	1500	10000
Matricule 42906	1500	10000
Matricule 43077	30000	200000
Matricule 43567	1500	10000
Matricule 43844	1500	7500
Matricule 43900	1500	10000
Matricule 43977	20000	150000
Matricule 44152	6000	30000
Matricule 44234	1500	7500
Matricule 44428	20000	150000
Matricule 44443	1500	7500
Matricule 44536	1500	10000
Matricule 44765	1500	7500
Matricule 45146	1500	10000

Matricule 45272	1500	10000
Matricule 45342	1500	10000
Matricule 45396	1500	7500
Matricule 45439	6000	30000
Matricule 45500	1500	10000
Matricule 45506	30000	200000
Matricule 45642	1500	7500
Matricule 46764	1500	10000
Matricule 46768	1500	7500
Matricule 47115	1500	10000
Matricule 47291	1500	10000
Matricule 50132	1500	7500
Matricule 50536	1500	10000
Matricule 50654	1500	10000
Matricule 50814	1500	10000
Matricule 50966	1500	10000
Matricule 51029	1500	10000
Matricule 51050	1500	10000
Matricule 51326	1500	7500
Matricule 51616	1500	10000
Matricule 51658	30000	200000
Matricule 51878	1500	7500
Matricule 51918	1500	10000
Matricule 51932	1500	7500
Matricule 51944	1500	10000
Matricule 52004	10000	100000
Matricule 52151	40000	300000
Matricule 52256	20000	150000
Matricule 52334	1500	7500
Matricule 52698	1500	10000
Matricule 52740	1500	10000
Matricule 52751	1500	10000
Matricule 53035	6000	30000
Matricule 53038	1500	7500
Matricule 53062	1500	7500
Matricule 53218	30000	200000
Matricule 53460	1500	10000
Matricule 53514	1500	7500
Matricule 53574	1500	10000
Matricule 53710	10000	100000

Matricule 53823	30000	200000
Matricule 53864	30000	200000
Matricule 53895	40000	300000
Matricule 54017	1500	10000
Matricule 54066	1500	7500
Matricule 54096	1500	7500
Matricule 54393	6000	30000
Matricule 54453	1500	10000
Matricule 54580	1500	10000
Matricule 54605	6000	30000
Matricule 54632	1500	10000
Matricule 54666	1500	7500
Matricule 54752	1500	7500
Matricule 54776	1500	10000
Matricule 54894	1500	10000
Matricule 55138	1500	10000
Matricule 55266	1500	7500
Matricule 55272	1500	10000
Matricule 55274	6000	30000
Matricule 55356	1500	10000
Matricule 55439	6000	30000
Matricule 55572	1500	7500
Matricule 55748	1500	10000
Matricule 55808	1500	7500
Matricule 55839	6000	30000
Matricule 55886	1500	7500
Matricule 55917	6000	30000
Matricule 55939	30000	200000
Matricule 56116	1500	10000
Matricule 56402	1500	10000
Matricule 56412	1500	7500
Matricule 56432	1500	7500
Matricule 56550	1500	7500
Matricule 56752	1500	10000
Matricule 56758	1500	10000
Matricule 56804	1500	10000
Matricule 56842	1500	7500
Matricule 57012	1500	10000
Matricule 57020	1500	7500
Matricule 57078	1500	10000

Matricule 57453	1500	7500
Matricule 57538	1500	10000
Matricule 57646	40000	300000
Matricule 57702	1500	7500
Matricule 57736	1500	7500
Matricule 57796	1500	7500
Matricule 57810	6000	30000
Matricule 57853	50000	400000
Matricule 57899	1500	10000
Matricule 57912	1500	7500
Matricule 57990	1500	7500
Matricule 58016	1500	10000
Matricule 58121	6000	30000
Matricule 58310	10000	100000
Matricule 58444	1500	10000
Matricule 58484	30000	200000
Matricule 58498	1500	7500
Matricule 58554	1500	7500
Matricule 58576	1500	10000
Matricule 58738	1500	7500
Matricule 59011	1500	10000
Matricule 59028	1500	10000
Matricule 59118	10000	100000
Matricule 59198	1500	10000
Matricule 59279	1500	10000
Matricule 59313	1500	10000
Matricule 59404	1500	10000
Matricule 59667	6000	30000
Matricule 59822	10000	100000
Matricule 60016	1500	10000
Matricule 60020	1500	10000
Matricule 60105	6000	30000
Matricule 60165	6000	30000
Matricule 60280	1500	7500
Matricule 60399	1500	10000
Matricule 60555	1500	7500
Matricule 60574	1500	10000
Matricule 60655	1500	10000
Matricule 60678	1500	7500
Matricule 60818	1500	7500

Matricule 60868	1500	10000
Matricule 60893	1500	10000
Matricule 61079	6000	30000
Matricule 61213	6000	30000
Matricule 61246	1500	10000
Matricule 61314	1500	10000
Matricule 61317	1500	7500
Matricule 61506	1500	10000
Matricule 61720	1500	10000
Matricule 61802	1500	10000
Matricule 61876	1500	10000
Matricule 62052	1500	7500
Matricule 62102	1500	7500
Matricule 62222	1500	10000
Matricule 62409	6000	30000
Matricule 62686	1500	7500
Matricule 62705	1500	10000
Matricule 62778	1500	7500
Matricule 62858	1500	7500
Matricule 62910	1500	10000
Matricule 62986	1500	10000
Matricule 62992	1500	10000
Matricule 63168	1500	10000
Matricule 63334	1500	10000
Matricule 63351	1500	7500
Matricule 63409	1500	7500
Matricule 63488	1500	7500
Matricule 63550	1500	7500
Matricule 63606	1500	7500
Matricule 63644	1500	7500
Matricule 63645	1500	7500
Matricule 63730	1500	7500
Matricule 63968	1500	7500
Matricule 64034	1500	7500
Matricule 64344	1500	10000
Matricule 64367	1500	10000
Matricule 64438	10000	100000
Matricule 64550	1500	10000
Matricule 64606	1500	10000
Matricule 64616	1500	10000

Matricule 65164	1500	10000
Matricule 65340	1500	10000
Matricule 65376	1500	10000
Matricule 65580	1500	7500
Matricule 65604	1500	7500
Matricule 65630	1500	7500
Matricule 65778	1500	7500
Matricule 65850	1500	10000
Matricule 65862	1500	10000
Matricule 66022	1500	7500
Matricule 66046	1500	7500
Matricule 66048	1500	10000
Matricule 66104	1500	7500
Matricule 66593	1500	10000
Matricule 66634	1500	7500
Matricule 66688	1500	7500
Matricule 66711	1500	10000
Matricule 66828	1500	7500
Matricule 67090	1500	7500
Matricule 67412	1500	7500
Matricule 67424	1500	7500
Matricule 67448	1500	7500
Matricule 67472	1500	7500
Matricule 67586	1500	7500
Matricule 67596	1500	7500
Matricule 67628	1500	7500
Matricule 67648	1500	7500
Matricule 67704	1500	7500
Matricule 67758	1500	7500

**Version anonymisée de l'Annexe VIII à la décision n° 2023/7 du 4 oct. 2023 du directeur régional
COMBE Roger**

Liste anonymisée des agents des douanes recevant délégation de signature

La présente version anonymisée de l'annexe VIII reproduit la liste des agents qui bénéficient d'une délégation de signature, dans un ordre différent de celui de la version non anonymisée de ladite annexe. Aucune correspondance entre une identité réelle d'un agent des douanes et son équivalent sous une forme anonymisée, n'est possible.

ATTENTION : toute révélation des nom, prénom du bénéficiaire d'une autorisation d'anonymisation est punie de cinq ans d'emprisonnement et de 75 000 euros d'amende (article 15-4 du code de procédure pénale)

TRANSACTION « 421 » (contrefaçon)

Montant de l'amende : *Montant de l'amende n'excède pas*

Valeur des marchandises : *Montant de la valeur des marchandises de fraude n'excède pas*

Numéro de commission d'emploi (matricule)	Montant de l'amende	Valeur des marchandises
Matricule 18110	1500	10000
Matricule 36917	1500	10000
Matricule 37771	1500	10000
Matricule 37895	1500	7500
Matricule 38126	1500	7500
Matricule 38206	1500	10000
Matricule 39804	1500	10000
Matricule 40223	1500	7500
Matricule 40439	6000	30000
Matricule 41681	1500	7500
Matricule 41712	50000	400000
Matricule 41808	6000	30000
Matricule 42097	30000	200000
Matricule 42157	1500	10000
Matricule 42192	30000	200000
Matricule 42642	1500	10000
Matricule 42906	1500	10000
Matricule 43077	30000	200000
Matricule 43567	1500	10000
Matricule 43844	1500	7500
Matricule 43900	1500	10000
Matricule 43977	20000	150000
Matricule 44152	6000	30000
Matricule 44234	1500	7500
Matricule 44428	20000	150000
Matricule 44443	1500	7500
Matricule 44536	1500	10000
Matricule 44765	1500	7500

Matricule 45146	1500	10000
Matricule 45272	1500	10000
Matricule 45342	1500	10000
Matricule 45396	1500	7500
Matricule 45439	6000	30000
Matricule 45500	1500	10000
Matricule 45506	30000	200000
Matricule 45642	1500	7500
Matricule 46764	1500	10000
Matricule 46768	1500	7500
Matricule 47115	1500	10000
Matricule 47291	1500	10000
Matricule 50132	1500	7500
Matricule 50536	1500	10000
Matricule 50654	1500	10000
Matricule 50814	1500	10000
Matricule 50966	1500	10000
Matricule 51029	1500	10000
Matricule 51050	1500	10000
Matricule 51326	1500	7500
Matricule 51616	1500	10000
Matricule 51658	30000	200000
Matricule 51878	1500	7500
Matricule 51918	1500	10000
Matricule 51932	1500	7500
Matricule 51944	1500	10000
Matricule 52004	10000	100000
Matricule 52151	40000	300000
Matricule 52256	20000	150000
Matricule 52334	1500	7500
Matricule 52698	1500	10000
Matricule 52740	1500	10000
Matricule 52751	1500	10000
Matricule 53035	6000	30000
Matricule 53038	1500	7500
Matricule 53062	1500	7500
Matricule 53218	30000	200000
Matricule 53460	1500	10000
Matricule 53514	1500	7500
Matricule 53574	1500	10000

Matricule 53710	10000	100000
Matricule 53823	30000	200000
Matricule 53864	30000	200000
Matricule 53895	40000	300000
Matricule 54017	1500	10000
Matricule 54066	1500	7500
Matricule 54096	1500	7500
Matricule 54393	6000	30000
Matricule 54453	1500	10000
Matricule 54580	1500	10000
Matricule 54605	6000	30000
Matricule 54632	1500	10000
Matricule 54666	1500	7500
Matricule 54752	1500	7500
Matricule 54776	1500	10000
Matricule 54894	1500	10000
Matricule 55138	1500	10000
Matricule 55266	1500	7500
Matricule 55272	10000	100000
Matricule 55274	6000	30000
Matricule 55356	1500	10000
Matricule 55439	6000	30000
Matricule 55572	1500	7500
Matricule 55748	1500	10000
Matricule 55808	1500	7500
Matricule 55839	6000	30000
Matricule 55886	1500	7500
Matricule 55917	6000	30000
Matricule 55939	30000	200000
Matricule 56116	1500	10000
Matricule 56402	1500	10000
Matricule 56412	1500	7500
Matricule 56432	1500	7500
Matricule 56550	1500	7500
Matricule 56752	1500	10000
Matricule 56758	1500	10000
Matricule 56804	1500	10000
Matricule 56842	1500	7500
Matricule 57012	1500	10000
Matricule 57020	1500	7500

Matricule 57078	1500	7500
Matricule 57453	1500	7500
Matricule 57538	1500	10000
Matricule 57646	40000	300000
Matricule 57702	1500	7500
Matricule 57736	1500	7500
Matricule 57796	1500	7500
Matricule 57810	6000	30000
Matricule 57853	50000	400000
Matricule 57899	1500	10000
Matricule 57912	1500	7500
Matricule 57990	1500	7500
Matricule 58016	1500	10000
Matricule 58121	6000	30000
Matricule 58310	10000	100000
Matricule 58444	1500	10000
Matricule 58484	30000	200000
Matricule 58498	1500	7500
Matricule 58554	1500	7500
Matricule 58576	1500	10000
Matricule 58738	1500	7500
Matricule 59011	1500	10000
Matricule 59028	1500	10000
Matricule 59118	10000	100000
Matricule 59198	1500	10000
Matricule 59279	1500	10000
Matricule 59313	1500	10000
Matricule 59404	10000	100000
Matricule 59667	6000	30000
Matricule 59822	10000	100000
Matricule 60016	1500	10000
Matricule 60020	1500	10000
Matricule 60105	6000	30000
Matricule 60165	6000	30000
Matricule 60280	1500	7500
Matricule 60399	1500	10000
Matricule 60555	1500	7500
Matricule 60574	1500	10000
Matricule 60655	1500	10000
Matricule 60678	1500	7500

Matricule 60818	1500	7500
Matricule 60868	1500	10000
Matricule 60893	1500	7500
Matricule 61079	6000	30000
Matricule 61213	6000	30000
Matricule 61246	1500	10000
Matricule 61314	1500	10000
Matricule 61317	1500	7500
Matricule 61506	1500	10000
Matricule 61720	1500	10000
Matricule 61802	1500	10000
Matricule 61876	1500	10000
Matricule 62052	1500	7500
Matricule 62102	1500	7500
Matricule 62222	1500	10000
Matricule 62409	6000	30000
Matricule 62686	1500	7500
Matricule 62705	1500	10000
Matricule 62778	1500	7500
Matricule 62858	1500	7500
Matricule 62910	1500	10000
Matricule 62986	1500	10000
Matricule 62992	15000	10000
Matricule 63168	1500	10000
Matricule 63334	1500	10000
Matricule 63351	1500	7500
Matricule 63409	1500	7500
Matricule 63488	1500	7500
Matricule 63550	1500	7500
Matricule 63606	1500	7500
Matricule 63644	1500	7500
Matricule 63645	1500	7500
Matricule 63730	1500	7500
Matricule 63968	1500	7500
Matricule 64034	1500	7500
Matricule 64344	1500	10000
Matricule 64367	1500	10000
Matricule 64438	10000	100000
Matricule 64550	1500	10000
Matricule 64606	1500	10000

Matricule 64616	1500	7500
Matricule 65164	1500	10000
Matricule 65340	1500	10000
Matricule 65376	1500	10000
Matricule 65580	1500	7500
Matricule 65604	1500	7500
Matricule 65630	1500	7500
Matricule 65778	1500	7500
Matricule 65850	1500	10000
Matricule 65862	1500	10000
Matricule 66022	1500	7500
Matricule 66046	1500	7500
Matricule 66048	1500	10000
Matricule 66104	1500	7500
Matricule 66593	1500	10000
Matricule 66634	1500	7500
Matricule 66688	1500	7500
Matricule 66711	1500	10000
Matricule 66828	1500	7500
Matricule 67090	1500	7500
Matricule 67412	1500	7500
Matricule 67424	1500	7500
Matricule 67448	1500	7500
Matricule 67472	1500	7500
Matricule 67586	1500	7500
Matricule 67596	1500	7500
Matricule 67628	1500	7500
Matricule 67648	1500	7500
Matricule 67704	1500	7500
Matricule 67758	1500	7500

**Version anonymisée de l'Annexe IX à la décision n° 2023/7 du 4 oct. 2023 du directeur régional
COMBE Roger**

Liste anonymisée des agents des douanes recevant délégation de signature

La présente version anonymisée de l'annexe IX reproduit la liste des agents qui bénéficient d'une délégation de signature, dans un ordre différent de celui de la version non anonymisée de ladite annexe. Aucune correspondance entre une identité réelle d'un agent des douanes et son équivalent sous une forme anonymisée, n'est possible.

ATTENTION : toute révélation des nom, prénom du bénéficiaire d'une autorisation d'anonymisation est punie de cinq ans d'emprisonnement et de 75 000 euros d'amende (article 15-4 du code de procédure pénale)

PV « 420D », « 420 », « 421 » (argent liquide)

Montant de l'amende : *Montant de l'amende n'excède pas*

Argent liquide: *les espèces (billets et pièces), les instruments négociables au porteur (chèque de voyage, chèques, billets à ordre, mandats), les marchandises servant de réserve de valeur très liquide (l'or), les cartes pré payées n'excède pas*

Numéro de commission d'emploi (matricule)	Montant de l'amende	Argent liquide
Matricule 41712	illimité	200000
Matricule 42097	illimité	50000
Matricule 42192	illimité	75000
Matricule 44428	illimité	50000
Matricule 45506	illimité	50000
Matricule 51658	illimité	50000
Matricule 52004	illimité	30000
Matricule 52151	illimité	100000
Matricule 52256	illimité	50000
Matricule 53218	illimité	50000
Matricule 53710	illimité	30000
Matricule 53864	illimité	50000
Matricule 53895	illimité	100000
Matricule 54605	illimité	75000
Matricule 57646	illimité	100000
Matricule 57853	illimité	200000
Matricule 58121	illimité	75000
Matricule 58310	illimité	30000
Matricule 58484	illimité	75000
Matricule 59118	illimité	30000
Matricule 59667	illimité	75000
Matricule 60105	illimité	75000
Matricule 60165	illimité	75000
Matricule 60574	illimité	30000
Matricule 61079	illimité	75000
Matricule 64438	illimité	30000

**Version anonymisée de l'Annexe X à la décision n° 2023/7 du 4 oct. 2023 du directeur régional
COMBE Roger**

Liste anonymisée des agents des douanes recevant délégation de signature

La présente version anonymisée de l'annexe X reproduit la liste des agents qui bénéficient d'une délégation de signature, dans un ordre différent de celui de la version non anonymisée de ladite annexe. Aucune correspondance entre une identité réelle d'un agent des douanes et son équivalent sous une forme anonymisée, n'est possible.

ATTENTION : toute révélation des nom, prénom du bénéficiaire d'une autorisation d'anonymisation est punie de cinq ans d'emprisonnement et de 75 000 euros d'amende (article 15-4 du code de procédure pénale)

TRANSACTION « 421 » (argent liquide)

Montant de l'amende : *Montant de l'amende n'excède pas*

Argent liquide: *les espèces (billets et pièces), les instruments négociables au porteur (chèque de voyage, chèques, billets à ordre, mandats), les marchandises servant de réserve de valeur très liquide (l'or), les cartes pré payées n'excède pas*

Numéro de commission d'emploi (matricule)	Montant de l'amende	Argent liquide
Matricule 41712	illimité	200000
Matricule 42097	illimité	50000
Matricule 42192	illimité	75000
Matricule 45506	illimité	50000
Matricule 51658	illimité	50000
Matricule 52004	illimité	30000
Matricule 52151	illimité	100000
Matricule 52256	illimité	50000
Matricule 53218	illimité	50000
Matricule 53710	illimité	30000
Matricule 53864	illimité	50000
Matricule 53895	illimité	100000
Matricule 54605	illimité	75000
Matricule 57646	illimité	100000
Matricule 57853	illimité	200000
Matricule 58121	illimité	75000
Matricule 58310	illimité	30000
Matricule 58484	illimité	75000
Matricule 59118	illimité	30000
Matricule 59667	illimité	75000
Matricule 60105	illimité	75000
Matricule 60165	illimité	75000
Matricule 61079	illimité	75000
Matricule 64438	illimité	30000
Matricule 65778	illimité	30000

DIRECTION GÉNÉRALE DES DOUANES
ET DROITS INDIRECTS

NICE, LE 4 OCT. 2023

DR NICE
37 AVENUE THIERS
06008 NICE
Site Internet : www.douane.gouv.fr

Affaire suivie par : COMBE Roger
Téléphone : 09 70 27 87 05
Télécopie : 04 93 16 94 81
Mél : dr-nice@douane.finances.gouv.fr

Décision 2023/7 du directeur régional à NICE portant subdélégation de la signature du directeur interrégional à MARSEILLE dans les domaines gracieux et contentieux en matière de contributions indirectes ainsi que pour les transactions en matière de douane et d'argent liquide.

Vu le code général des impôts et notamment son article 408 de l'annexe II et ses articles 212 et suivants de l'annexe IV ;

Vu le code des douanes et notamment ses articles 350 et 451 ;

Vu le Décret n° 2022-467 du 31 mars 2022 relatif à l'exercice du droit de transaction par l'administration des douanes

Décide

Article 1er – Délégation est donnée aux agents dont les nom et prénom figurent en annexe I de la présente décision à l'effet de signer, au nom du directeur interrégional à MARSEILLE, les décisions de nature contentieuse (décharge de droits suite à réclamation, décision sur les contestations en matière de recouvrement des articles L 281 et L 283 du livre des procédures fiscales, rejet d'une réclamation, restitution ou remboursement de droits suite à erreur sur l'assiette, réduction de droits suite à erreur de calcul) en matière de contributions indirectes, et pour les montants maximaux qui sont mentionnés, dans cette même annexe I, en euros ou pour des montants illimités.

Article 2 - Délégation est donnée aux agents dont les nom et prénom figurent en annexe II de la présente décision à l'effet de signer, au nom du directeur interrégional à MARSEILLE, les décisions de nature gracieuse (décision sur les demandes de décharge de responsabilité solidaire de l'article L247 du livre des procédures fiscales, modération d'amende fiscale, de majoration ou d'intérêt de retard, rejet d'une demande de remise, d'une demande de modération ou d'une demande de transaction, remise d'amende fiscale, de majoration d'impôts ou d'intérêt de retard, acceptation d'une demande et conclusion d'une transaction) en matière de contributions indirectes, et pour les montants maximaux qui sont mentionnés dans cette même annexe II en euros ou pour des montants illimités.

Article 3 – Délégation est donnée aux agents dont les nom et prénom figurent en annexe III de la présente décision à l'effet de signer, au nom du directeur interrégional à MARSEILLE, les procédures de règlement simplifié en matière de contributions indirectes, et pour les montants de droits compromis, de droits fraudés, d'amende et de valeur des marchandises qui sont mentionnés en euros dans cette même annexe III.

Article 4 – Délégation est donnée aux agents dont les nom et prénom figurent en annexe IV de la présente décision à l'effet de signer, au nom du directeur interrégional à MARSEILLE, les actes transactionnels définitifs de type 406 portant sur des contentieux voyageurs en matière de contravention et de délit douaniers pour les montants qui sont mentionnés dans cette même annexe IV en euros.

Article 5 – Délégation est donnée aux agents dont les nom et prénom figurent en annexe V de la présente décision à l'effet de signer, au nom du directeur interrégional à MARSEILLE, les actes transactionnels définitifs et les ratifications d'actes transactionnels provisoires en matière de contravention et de délit douaniers, pour les montants qui sont mentionnés dans cette même annexe V en euros ou sont illimités.

Article 6 – Délégation est donnée aux agents dont les nom et prénom figurent en annexe VI de la présente décision à l'effet de signer, au nom du directeur interrégional à MARSEILLE, les transactions en matière de contravention et de délit douaniers pour les montants qui sont mentionnés dans cette même annexe VI en euros ou sont illimités.

Article 7 – Délégation est donnée aux agents dont les nom et prénom figurent en annexe VII de la présente décision à l'effet de signer, au nom du directeur interrégional à MARSEILLE, les actes transactionnels définitifs et les ratifications d'actes transactionnels provisoires en matière de contrefaçon pour les montants qui sont mentionnés dans cette même annexe VII en euros ou sont illimités.

Article 8 – Délégation est donnée aux agents dont les nom et prénom figurent en annexe VIII de la présente décision à l'effet de signer, au nom du directeur interrégional à MARSEILLE, les transactions en matière de contrefaçon pour les montants qui sont mentionnés dans cette même annexe VIII en euros ou sont illimités.

Article 9 – Délégation est donnée aux agents dont les nom et prénom figurent en annexe IX de la présente décision à l'effet de signer, au nom du directeur interrégional à MARSEILLE, les actes transactionnels définitifs et les ratifications d'actes transactionnels provisoires en matière d'argent liquide pour les montants qui sont mentionnés dans cette même annexe IX en euros ou sont illimités.

Article 10 – Délégation est donnée aux agents dont les nom et prénom figurent en annexe X de la présente décision à l'effet de signer, au nom du directeur interrégional à MARSEILLE, les transactions en matière d'argent liquide pour les montants qui sont mentionnés dans cette même annexe X en euros ou sont illimités.

Article 11 – La présente décision sera publiée au recueil des actes administratifs du département du siège de la direction régionale des douanes. Elle annule et remplace la précédente décision portant le même objet.

Le directeur régional,
ORIGINAL SIGNE

COMBE Roger

Annexe I à la décision n° 2023/7 du 4 oct. 2023 du directeur régional *COMBE Roger*
Liste des agents des douanes recevant délégation de signature

En matière contentieuse (contributions indirectes)

Décharge : *Décision de décharge de droits*

Recouvrement : *Décision sur une contestation de recouvrement pour un montant maximal de*

Rejet : *Décision de rejet d'une réclamation*

Restitution : *Décision de restitution, remboursement*

Réduction : *Décision de réduction*

Nom/prénom	Décharge	Recouvrement	Rejet	Restitution	Réduction
GUIU Philippe	100000	100000	100000	100000	100000
LECOMTE Sonia	60000	60000	60000	60000	60000
MOULARD Mireille	60000	60000	60000	60000	60000
REY ALCANTARA Raphael	60000	60000	60000	60000	60000
VERDURON Samantha	100000	100000	100000	100000	100000

Annexe II à la décision n° 2023/7 du 4 oct. 2023 du directeur régional *COMBE Roger*
Liste des agents des douanes recevant délégation de signature

En matière gracieuse (contributions indirectes)

Décharge : *Décision sur les demandes de décharge de responsabilité solidaire de l'article L247 du livre des procédures fiscales*

Modération : *Décision de modération d'amende fiscale ou de majoration*

Rejet : *Décision de rejet d'une remise, d'une modération ou de demande d'une transaction*

Remise : *Décision de remise d'amende fiscale ou de majoration d'impôts*

Transaction 4822bis : *Décision d'acceptation d'une demande de transaction*

Nom/prénom	Décharge	Modération	Rejet	Remise	Transaction
GUIU Philippe	illimité	60000	60000	60000	100000
LECOMTE Sonia	illimité	60000	60000	60000	60000
MOULARD Mireille	illimité	60000	60000	60000	60000
REY ALCANTARA Raphael	illimité	60000	60000	60000	60000
VERDURON Samantha	illimité	60000	60000	60000	100000

Annexe III à la décision n° 2023/7 du 4 oct. 2023 du directeur régional *COMBE Roger*
Liste des agents des douanes recevant délégation de signature

En matière de contributions indirectes et de réglementations assimilées : transaction simplifiée - 4823 bis « PRS »

Droits compromis : *Montant des droits compromis n'excède pas*

Droits fraudés : *Montant des droits fraudés n'excède pas*

Montant de l'amende : *Montant de l'amende n'excède pas*

Valeur des marchandises : *Montant de la valeur de la marchandise servant de calcul à la pénalité proportionnelle n'excède pas*

Nom/prénom	Droits compromis	Droits fraudés	Montant de l'amende	Valeur des marchandises
ABARI Sami	8000	4000	1500	10000
ACHAHBOUNE Noura	15000	7500	1500	15000
ACOSTA Cedric	15000	7500	1500	15000
AIT AOUDIA Mouloud	8000	4000	1500	10000
ALCARAS Olivier	15000	7500	1500	15000
ALVES Elisabeth	15000	7500	1500	15000
AMELLA Denis	4000	2000	1500	7500
AMIEL Florian	4000	2000	1500	7500
ANCEAU Paul-Alexandre	8000	4000	1500	10000
ANDREOLETTI Anthony	4000	2000	1500	7500
AOUADI Issam	4000	2000	1500	7500
ARENE Jeff	4000	2000	1500	7500
ARTIERI Jenny	4000	2000	1500	7500
BANTON Romain	4000	2000	1500	7500
BARDOT Eric	8000	4000	1500	10000
BARLIAN Fanny	4000	2000	1500	7500
BARNIER Erwan	8000	4000	1500	10000
BARREIRO Guy	8000	4000	1500	10000
BARSOL Sabrina	8000	4000	1500	10000
BARTHELEMY Anais	8000	4000	1500	10000
BAZETOUX Alain	8000	4000	1500	10000
BEDOUET Alexandre	8000	4000	1500	10000
BELLANDO Alexandre	8000	4000	1500	10000
BENEDETTO Christophe	4000	2000	1500	7500
BERETTA Amelyne	4000	2000	1500	7500
BERNAL Christelle	4000	2000	1500	7500
BERNAL Stephane	4000	2000	1500	7500
BERNARD Regis	8000	4000	1500	10000
BERNARDEAU-MOREAU Corinne	15000	7500	1500	15000
BEYER Guy-Bernard	4000	2000	1500	7500
BIEHLER Simon	8000	4000	1500	10000

BILLY Herve	8000	4000	1500	10000
BIS Julien	4000	2000	1500	7500
BIZEAU Myriam	4000	2000	1500	7500
BONARDO Lea	4000	2000	1500	7500
BONNET Christian	4000	2000	1500	7500
BOUCHET BERT Philippe	8000	4000	1500	10000
BOUDROT Jean-Marc	8000	4000	1500	10000
BOUDROT Joelle	4000	2000	1500	7500
BOULLERIER Alexandra	15000	7500	1500	15000
BRAVO Mathieu	4000	2000	1500	7500
BROVIA Sylvie	8000	4000	1500	10000
BULOT Catherine	15000	7500	1500	15000
CABANERO Marie-Pierre	15000	7500	1500	15000
CAILLEAUD Laurent	8000	4000	1500	10000
CALAFATIS Michel	15000	7500	1500	15000
CALLEA Marc	4000	2000	1500	7500
CANIS Christophe	15000	7500	1500	15000
CAPIROSSI Antoine	8000	4000	1500	10000
CARBONEL Daniele	8000	4000	1500	10000
CHAMPEAU Emmanuel	8000	4000	1500	10000
CHAUVIN Jean-Marcel	15000	7500	1500	15000
CHAVAROT Pierre	8000	4000	1500	10000
CHIURAZZI Melissa	8000	4000	1500	10000
CIAIS Christophe	4000	2000	1500	7500
CIRILLO Florent	8000	4000	1500	10000
CLAVERIE Vanessa	4000	2000	1500	7500
CONSIGLIO Stephane	8000	4000	1500	10000
CORBIERE Pierre	4000	2000	1500	7500
COURTINE Marie-Laure	4000	2000	1500	7500
CUTRI Antoine	15000	7500	1500	15000
CUZIN Patrice	8000	4000	1500	10000
DAVOUST Ludovic	4000	2000	1500	7500
DE MAISTRE Agnes	15000	7500	1500	15000
DE MORO Cecile	4000	2000	1500	7500
DELEVAL Cecile	8000	4000	1500	10000
DEMUYNCK Fitzgerald	15000	7500	1500	15000
DESMAZIERES Damien	4000	2000	1500	7500
DEYA Muriel	15000	7500	1500	15000
DIJOL Florian	4000	2000	1500	7500
DIOLOSA Stephane	15000	7500	1500	15000

DOISON Sebastien	8000	4000	1500	10000
DOLFI Jean-Marc	8000	4000	1500	10000
DREVET Emilie	4000	2000	1500	7500
DULLIER Marie-Laure	15000	7500	1500	15000
DUMOND Stephane	8000	4000	1500	10000
DUPREY Guylaine	8000	4000	1500	10000
ESPADA Alexia	4000	2000	1500	7500
FAUQUEMBERGUE Axel	4000	2000	1500	7500
FAVRE Nathalie	8000	4000	1500	10000
FENET Romain	4000	2000	1500	7500
FERNANDEZ Cedric	4000	2000	1500	7500
FERNANDEZ Lionel	8000	4000	1500	10000
FERRANTE Sylvia	4000	2000	1500	7500
FIORUCCI Julien	4000	2000	1500	7500
FRANCOIS Nadine	4000	2000	1500	7500
GAIDON Francis	8000	4000	1500	10000
GALIBERT Olivier	8000	4000	1500	10000
GIORDANO Laurent	4000	2000	1500	7500
GODIEN Olivier	4000	2000	1500	7500
GOUIRAND Laetitia	15000	7500	1500	15000
GOZZI-ETERNO Laure	4000	2000	1500	7500
GRIT Laetitia	8000	4000	1500	10000
GULLERMIN Xavier	8000	4000	1500	10000
GUIU Philippe	15000	7500	1500	15000
GUIVARC'H Cyril	8000	4000	1500	10000
HACHMI Sarah	4000	2000	1500	7500
HAMADA Abdelaziz	4000	2000	1500	7500
HAOUZI Leila	4000	2000	1500	7500
HAUTEVILLE Remi	15000	7500	1500	15000
HIARD Alexia	4000	2000	1500	7500
HOCHART Fabien	8000	4000	1500	10000
HONORE Louise	4000	2000	1500	7500
HOULLIOT-BISSCHOP Nathan	4000	2000	1500	7500
IBKANE Youssef	8000	4000	1500	10000
IFERGAN Lior	8000	4000	1500	10000
JAUVERT Marine	15000	7500	1500	15000
JEANSAUME Gwenaelle	8000	4000	1500	10000
JOSSE Gwenaelle	8000	4000	1500	10000
JOUVAL Maxime	8000	4000	1500	10000
KESIC Ivan	15000	7500	1500	15000

KNOCKAERT Jerome	8000	4000	1500	10000
LAGIER TOURAINE David	8000	4000	1500	10000
LAPLANTE Olivier	4000	2000	1500	7500
LAULOM Stephane	8000	4000	1500	10000
LE RAY Jerome	8000	4000	1500	10000
LECA Gilles	8000	4000	1500	10000
LECOMTE Sonia	15000	7500	1500	15000
LEGRAND Patrice	8000	4000	1500	10000
LELIEVRE Yvan	4000	2000	1500	7500
LENNE Kevin	4000	2000	1500	7500
LEPILLER Cyril	8000	4000	1500	10000
LESEL Wilfried	4000	2000	1500	7500
LOOS Dominique	8000	4000	1500	10000
MACCHI Clementine	8000	4000	1500	10000
MAGHERINI Sebastien	4000	2000	1500	7500
MALLET Amelie	8000	4000	1500	10000
MANCION Pamela	8000	4000	1500	10000
MARIE Amandine	8000	4000	1500	10000
MARTIN Alexandra	8000	4000	1500	10000
MARTINEZ Alban	15000	7500	1500	15000
MARTINEZ Caroline	4000	2000	1500	7500
MARTINEZ Gerald	4000	2000	1500	7500
MASSON Sebastien	4000	2000	1500	7500
MATOKO Djed	8000	4000	1500	10000
MATTEUZZI Olivier	4000	2000	1500	7500
MAZOUÉ Maryse	8000	4000	1500	10000
MEISTER Laurent	8000	4000	1500	10000
MENETRIER Valerie	4000	2000	1500	7500
MERCURI Jean-Francois	4000	2000	1500	7500
MEY Jordan	8000	4000	1500	10000
MICHAILLE Anna	8000	4000	1500	10000
MILLERET Jean-Luc	8000	4000	1500	10000
MILLET Vincent	8000	4000	1500	10000
MILLETTI Philippe	4000	2000	1500	7500
MOLLIER Florent	15000	7500	1500	15000
MONTANE Jules	8000	4000	1500	10000
MONTERO Alicia	4000	2000	1500	7500
MOUCLIER Ludovic	8000	4000	1500	10000
MOULARD Mireille	15000	7500	1500	15000
NEDELEC Fabrice	8000	4000	1500	10000

NOSLEY Nicolas	8000	4000	1500	10000
NOTREDAME Mickael	8000	4000	1500	10000
NOVEL Stephane	8000	4000	1500	10000
OLHARAN Bernard	8000	4000	1500	10000
OLIVERO Audrey	8000	4000	1500	10000
OLIVIER Benoit	15000	7500	1500	15000
OLIVIER Guillaume	15000	7500	1500	15000
PALAU Max	4000	2000	1500	7500
PARNAUD Cherilyn	4000	2000	1500	7500
PATERNOSTER Fabienne	8000	4000	1500	10000
PERRIER Maelle	4000	2000	1500	7500
PETIT Mikael	8000	4000	1500	10000
PHILIP Elisabeth	8000	4000	1500	10000
PIERRON Frederique	4000	2000	1500	7500
PIETRI Benjamin	8000	4000	1500	10000
POMPOUYE Didier	4000	2000	1500	7500
PONS Luc	4000	2000	1500	7500
PRADAYROL Marie	4000	2000	1500	7500
PRIVET Jonathan	8000	4000	1500	10000
QUENET Catherine	4000	2000	1500	7500
QUESADA Patrick	4000	2000	1500	7500
RACINE Patrick	8000	4000	1500	10000
RASCHELLA Audrey	15000	7500	1500	15000
REDONDO Cyril	4000	2000	1500	7500
REY ALCANTARA Raphael	15000	7500	1500	15000
RICARD David	8000	4000	1500	10000
RINGEONNEAUD Philippe	8000	4000	1500	10000
RIZZO Diego	15000	7500	1500	15000
ROCCA Alexandre	8000	4000	1500	10000
RODRIGUEZ Bernard	4000	2000	1500	7500
ROMERO Florent	4000	2000	1500	7500
RONGIER Guillaume	8000	4000	1500	10000
ROTELLA Virginie	4000	2000	1500	7500
ROUSSELIN Olivier	4000	2000	1500	7500
ROUX Sebastien	4000	2000	1500	7500
SALAUN Christophe	4000	2000	1500	7500
SALENGRO Fabienne	15000	7500	1500	15000
SANCHEZ Paul	4000	2000	1500	7500
SCHARLY Christophe	8000	4000	1500	10000
SCHINDELHOLZ Chantal	8000	4000	1500	10000

SCHNEIDER Raphael	8000	4000	1500	10000
SEEGNER Margot	8000	4000	1500	10000
SIMON Rose-Marie	4000	2000	1500	7500
SIRE Audrey	4000	2000	1500	7500
SOULA Marie-France	4000	2000	1500	7500
SOULARD Clement	4000	2000	1500	7500
STACHURSKI Manon	8000	4000	1500	10000
SUZANNE Cedric	8000	4000	1500	10000
TACQUENIER Adrien	4000	2000	1500	7500
TASSART Elisabeth	8000	4000	1500	10000
TEMMAR Youssef	8000	4000	1500	10000
TENREIRO Francois	4000	2000	1500	7500
TERFOUS Abdelhakim	8000	4000	1500	10000
TEULON Philippe	4000	2000	1500	7500
TIBERT Cyrill	4000	2000	1500	7500
TOMMATIS Alain-Gilles	15000	7500	1500	15000
VERDURON Samantha	15000	7500	1500	15000
VERGOZ Claire	8000	4000	1500	10000
VILLAIN-MARAIS Jade	8000	4000	1500	10000
VINCENT Gerard	15000	7500	1500	15000
VINCENZI Helene	8000	4000	1500	10000
VIZET Arnaud	8000	4000	1500	10000
WOJTKOWIAK Christine	15000	7500	1500	15000
WOLFE Xavier	8000	4000	1500	10000
ZAKY Saphinaise	8000	4000	1500	10000
ZIELINSKI Mireille	8000	4000	1500	10000

Annexe IV à la décision n° 2023/7 du 4 oct. 2023 du directeur régional COMBE Roger
Liste des agents des douanes recevant délégation de signature

Pv « 406 » (contentieux voyageurs)

Montant de l'amende : *Montant de l'amende n'excède pas*

Montant droits et taxes : *Montant des droits et taxes compromis n'excède pas*

Valeur des marchandises : *Montant de la valeur des marchandises de fraude n'excède pas*

Nom/prénom	Montant de l'amende	Montant droits et taxes	Valeur des marchandises
ABARI Sami	1500	4000	10000
ACHAHBOUNE Noura	1500	7500	15000
ACOSTA Cedric	1500	7500	15000
AIT AOUDIA Mouloud	1500	4000	10000
ALCARAS Olivier	1500	7500	15000
ALVES Elisabeth	1500	7500	15000
AMELLA Denis	1500	2000	7500
AMIEL Florian	1500	2000	7500
ANCEAU Paul-Alexandre	1500	4000	10000
ANDREOLETTI Anthony	1500	2000	7500
AOUADI Issam	1500	2000	7500
ARENE Jeff	1500	2000	7500
ARTIERI Jenny	1500	2000	7500
BANTON Romain	1500	2000	7500
BARDOT Eric	1500	4000	10000
BARLIAN Fanny	1500	2000	7500
BARNIER Erwan	1500	4000	10000
BARREIRO Guy	1500	4000	10000
BARSOL Sabrina	1500	4000	10000
BARTHELEMY Anais	1500	4000	10000
BAZETOUX Alain	1500	4000	10000
BEDOUET Alexandre	1500	4000	10000
BELLANDO Alexandre	1500	4000	10000
BENEDETTO Christophe	1500	2000	7500
BERETTA Amelyne	1500	4000	10000
BERNAL Christelle	1500	2000	7500
BERNAL Stephane	1500	2000	7500
BERNARD Regis	1500	4000	10000
BERNARDEAU-MOREAU Corinne	1500	7500	15000
BEYER Guy-Bernard	1500	2000	7500
BIEHLER Simon	1500	4000	10000
BILLY Herve	1500	4000	10000
BIS Julien	1500	2000	7500

BIZEAU Myriam	1500	2000	7500
BONARDO Lea	1500	2000	7500
BONNET Christian	1500	2000	7500
BOUCHET BERT Philippe	1500	4000	10000
BOUDROT Jean-Marc	1500	4000	10000
BOUDROT Joelle	1500	2000	7500
BOULLERIER Alexandra	1500	7500	15000
BRAVO Mathieu	1500	2000	7500
BROVIA Sylvie	1500	4000	10000
BULOT Catherine	1500	7500	15000
CABANERO Marie-Pierre	1500	7500	15000
CAILLEAUD Laurent	1500	4000	10000
CALAFATIS Michel	1500	7500	15000
CALLEA Marc	1500	2000	7500
CANIS Christophe	1500	7500	15000
CAPIROSSI Antoine	1500	4000	10000
CARBONEL Daniele	1500	4000	10000
CHAMPEAU Emmanuel	1500	4000	10000
CHAUVIN Jean-Marcel	1500	7500	15000
CHAVAROT Pierre	1500	4000	10000
CHIURAZZI Melissa	1500	4000	10000
CIAIS Christophe	1500	2000	7500
CIRILLO Florent	1500	4000	10000
CLAVERIE Vanessa	1500	2000	7500
CONSIGLIO Stephane	1500	4000	10000
CORBIERE Pierre	1500	2000	7500
COURTINE Marie-Laure	1500	2000	7500
CUTRI Antoine	1500	7500	15000
CUZIN Patrice	1500	4000	10000
DAVOUST Ludovic	1500	2000	7500
DE MAISTRE Agnes	1500	7500	15000
DE MORO Cecile	1500	2000	7500
DELEVAL Cecile	1500	4000	10000
DEMUYNCK Fitzgerald	1500	7500	15000
DESMAZIERES Damien	1500	2000	7500
DEYA Muriel	1500	7500	15000
DIJOL Florian	1500	2000	7500
DIOLOSA Stephane	1500	7500	15000
DOISON Sebastien	1500	4000	10000
DOLFI Jean-Marc	1500	4000	10000

DREVET Emilie	1500	2000	7500
DULLIER Marie-Laure	1500	7500	15000
DUMOND Stephane	1500	4000	10000
DUPREY Guylaine	1500	4000	10000
ESPADA Alexia	1500	2000	7500
FAUQUEMBERGUE Axel	1500	2000	7500
FAVRE Nathalie	1500	4000	10000
FENET Romain	1500	2000	7500
FERNANDEZ Cedric	1500	2000	7500
FERNANDEZ Lionel	1500	4000	10000
FERRANTE Sylvia	1500	2000	7500
FIORUCCI Julien	1500	2000	7500
FRANCOIS Nadine	1500	2000	7500
GAIDON Francis	1500	4000	10000
GALIBERT Olivier	1500	4000	10000
GIORDANO Laurent	1500	2000	7500
GODIEN Olivier	1500	2000	7500
GOUIRAND Laetitia	1500	7500	15000
GOZZI-ETERNO Laure	1500	2000	7500
GRIT Laetitia	1500	4000	10000
GUILLERMIN Xavier	1500	4000	10000
GUIU Philippe	1500	7500	15000
GUIVARC'H Cyril	1500	4000	10000
HACHMI Sarah	1500	2000	7500
HAMADA Abdelaziz	1500	2000	7500
HAOUZI Leila	1500	2000	7500
HAUTEVILLE Remi	1500	7500	15000
HIARD Alexia	1500	2000	7500
HOCHART Fabien	1500	4000	10000
HONORE Louise	1500	2000	7500
HOULLIOT-BISSCHOP Nathan	1500	2000	7500
IBKANE Youssef	1500	4000	10000
IFERGAN Lior	1500	4000	10000
JAUVERT Marine	1500	7500	15000
JEANSAUME Gwenaelle	1500	4000	10000
JOSSE Gwenaelle	1500	4000	10000
JOUVAL Maxime	1500	4000	10000
KESIC Ivan	1500	7500	15000
KNOCKAERT Jerome	1500	4000	10000
LAGIER TOURAINE David	1500	4000	10000

LAPLANTE Olivier	1500	2000	7500
LAULOM Stephane	1500	4000	10000
LE RAY Jerome	1500	4000	10000
LECA Gilles	1500	4000	10000
LECOMTE Sonia	1500	7500	15000
LEGRAND Patrice	1500	4000	10000
LELIEVRE Yvan	1500	2000	7500
LENNE Kevin	1500	2000	7500
LEPILLER Cyril	1500	4000	10000
LESEL Wilfried	1500	2000	7500
LOOS Dominique	1500	4000	10000
MACCHI Clementine	1500	4000	10000
MAGHERINI Sebastien	1500	2000	7500
MALLET Amelie	1500	4000	10000
MANCION Pamela	1500	4000	10000
MARIE Amandine	1500	4000	10000
MARTIN Alexandra	1500	4000	10000
MARTINEZ Alban	1500	7500	15000
MARTINEZ Caroline	1500	2000	7500
MARTINEZ Gerald	1500	2000	7500
MASSON Sebastien	1500	2000	7500
MATOKO Djed	1500	4000	10000
MATTEUZZI Olivier	1500	2000	7500
MAZOUÉ Maryse	1500	4000	10000
MEISTER Laurent	1500	4000	10000
MENETRIER Valerie	1500	2000	7500
MERCURI Jean-Francois	1500	2000	7500
MEY Jordan	1500	4000	10000
MICHAILLE Anna	1500	4000	10000
MILLERET Jean-Luc	1500	4000	10000
MILLET Vincent	1500	4000	10000
MILLETTI Philippe	1500	2000	7500
MOLLIER Florent	1500	7500	15000
MONTANE Jules	1500	4000	10000
MONTERO Alicia	1500	2000	7500
MOUCLIER Ludovic	1500	4000	10000
MOULARD Mireille	1500	7500	15000
NEDELEC Fabrice	1500	4000	10000
NOSLEY Nicolas	1500	4000	10000
NOTREDAME Mickael	1500	4000	10000

NOVEL Stephane	1500	4000	10000
OLHARAN Bernard	1500	4000	10000
OLIVERO Audrey	1500	4000	10000
OLIVIER Benoit	1500	7500	15000
OLIVIER Guillaume	1500	7500	15000
PALAU Max	1500	2000	7500
PARNAUD Cherylyn	1500	2000	7500
PATERNOSTER Fabienne	1500	4000	10000
PERRIER Maelle	1500	2000	7500
PETIT Mikael	1500	4000	10000
PHILIP Elisabeth	1500	4000	10000
PIERRON Frederique	1500	2000	7500
PIETRI Benjamin	1500	4000	10000
POMPOUYE Didier	1500	2000	7500
PONS Luc	1500	2000	7500
PRADAYROL Marie	1500	2000	7500
PRIVET Jonathan	1500	4000	10000
QUENET Catherine	1500	2000	7500
QUESADA Patrick	1500	2000	7500
RACINE Patrick	1500	4000	10000
RASCHELLA Audrey	1500	7500	15000
REDONDO Cyril	1500	2000	7500
REY ALCANTARA Raphael	1500	7500	15000
RICARD David	1500	4000	10000
RINGEONNEAUD Philippe	1500	4000	10000
RIZZO Diego	1500	7500	15000
ROCCA Alexandre	1500	4000	10000
RODRIGUEZ Bernard	1500	2000	7500
ROMERO Florent	1500	2000	7500
RONGIER Guillaume	1500	4000	10000
ROTELLA Virginie	1500	2000	7500
ROUSSELIN Olivier	1500	2000	7500
ROUX Sebastien	1500	2000	7500
SALAUN Christophe	1500	2000	7500
SALENGRO Fabienne	1500	7500	15000
SANCHEZ Paul	1500	2000	7500
SCHARLY Christophe	1500	4000	10000
SCHINDELHOLZ Chantal	1500	4000	10000
SCHNEIDER Raphael	1500	4000	10000
SEEGNER Margot	1500	4000	10000

SIMON Rose-Marie	1500	2000	7500
SIRE Audrey	1500	2000	7500
SOULA Marie-France	1500	2000	7500
SOULARD Clement	1500	2000	7500
STACHURSKI Manon	1500	4000	10000
SUZANNE Cedric	1500	4000	7500
TACQUENIER Adrien	1500	2000	7500
TASSART Elisabeth	1500	4000	10000
TEMMAR Youssef	1500	4000	10000
TENREIRO Francois	1500	2000	7500
TERFOUS Abdelhakim	1500	4000	10000
TEULON Philippe	1500	2000	7500
TIBERT Cyrill	1500	2000	7500
TOMMATIS Alain-Gilles	1500	7500	15000
VERDURON Samantha	1500	7500	15000
VERGOZ Claire	1500	4000	10000
VILLAIN-MARAIS Jade	1500	4000	10000
VINCENT Gerard	1500	7500	15000
VINCENZI Helene	1500	4000	10000
VIZET Arnaud	1500	4000	10000
WOJTKOWIAK Christine	1500	7500	15000
WOLFE Xavier	1500	4000	10000
ZAKY Saphinaise	1500	4000	10000
ZIELINSKI Mireille	1500	4000	10000

Annexe V à la décision n° 2023/7 du 4 oct. 2023 du directeur régional COMBE Roger
Liste des agents des douanes recevant délégation de signature

PV« 420D », « 420 », « 421 » (contravention et délit douaniers)

Montant de l'amende : *Montant de l'amende n'excède pas*

Montant droits et taxes : *Montant des droits et taxes compromis n'excède pas*

Valeur des marchandises : *Montant de la valeur des marchandises de fraude n'excède pas*

Nom/prénom	Montant de l'amende	Montant droits et taxes	Valeur des marchandises
ABARI Sami	1500	4000	10000
ACHAHBOUNE Noura	6000	15000	30000
ACOSTA Cedric	6000	15000	30000
AIT AOUDIA Mouloud	1500	4000	10000
ALCARAS Olivier	6000	15000	30000
ALVES Elisabeth	6000	15000	30000
AMELLA Denis	1500	2000	7500
AMIEL Florian	1500	2000	7500
ANCEAU Paul-Alexandre	1500	4000	10000
ANDREOLETTI Anthony	1500	2000	7500
AOUADI Issam	1500	2000	7500
ARENE Jeff	1500	2000	7500
ARTIERI Jenny	1500	2000	7500
BANTON Romain	1500	2000	7500
BARDOT Eric	1500	4000	10000
BARLIAN Fanny	1500	2000	7500
BARNIER Erwan	1500	4000	10000
BARREIRO Guy	1500	4000	10000
BARSOL Sabrina	15000	4000	10000
BARTHELEMY Anais	1500	4000	10000
BAZETOUX Alain	1500	4000	10000
BEDOUET Alexandre	1500	4000	10000
BELLANDO Alexandre	1500	4000	10000
BENEDETTO Christophe	1500	2000	7500
BERETTA Amelyne	1500	4000	10000
BERNAL Christelle	1500	2000	7500
BERNAL Stephane	1500	2000	7500
BERNARD Regis	1500	4000	10000
BERNARDEAU-MOREAU Corinne	6000	15000	30000
BEYER Guy-Bernard	1500	2000	7500
BIEHLER Simon	1500	4000	10000
BILLY Herve	1500	4000	10000
BIS Julien	1500	2000	7500

BIZEAU Myriam	1500	2000	7500
BONARDO Lea	1500	2000	7500
BONNET Christian	1500	2000	7500
BOUCHET BERT Philippe	1500	4000	10000
BOUDROT Jean-Marc	1500	4000	10000
BOUDROT Joelle	1500	2000	7500
BOULLERIER Alexandra	6000	15000	30000
BRAVO Mathieu	1500	2000	7500
BROVIA Sylvie	1500	4000	10000
BULOT Catherine	6000	15000	30000
CABANERO Marie-Pierre	6000	15000	30000
CAILLEAUD Laurent	1500	4000	10000
CALAFATIS Michel	6000	15000	30000
CALLEA Marc	1500	2000	7500
CANIS Christophe	6000	15000	30000
CAPIROSSI Antoine	1500	4000	10000
CARBONEL Daniele	1500	4000	10000
CHAMPEAU Emmanuel	1500	4000	10000
CHAUVIN Jean-Marcel	6000	15000	30000
CHAVAROT Pierre	1500	4000	10000
CHIURAZZI Melissa	1500	4000	10000
CIAIS Christophe	1500	2000	7500
CIRILLO Florent	1500	4000	10000
CLAVERIE Vanessa	1500	2000	7500
CONSIGLIO Stephane	1500	4000	10000
CORBIERE Pierre	1500	2000	7500
COURTINE Marie-Laure	1500	2000	7500
CUTRI Antoine	6000	15000	30000
CUZIN Patrice	1500	4000	10000
DAVOUST Ludovic	1500	2000	7500
DE MAISTRE Agnes	6000	15000	30000
DE MORO Cecile	1500	2000	7500
DELEVAL Cecile	1500	4000	10000
DEMUYNCK Fitzgerald	6000	15000	30000
DESMAZIERES Damien	1500	2000	7500
DEYA Muriel	6000	15000	30000
DIJOL Florian	1500	2000	7500
DIOLOSA Stephane	6000	15000	30000
DOISON Sebastien	1500	4000	10000
DOLFI Jean-Marc	1500	4000	10000

DREVET Emilie	1500	2000	7500
DULLIER Marie-Laure	6000	15000	30000
DUMOND Stephane	3000	7500	15000
DUPREY Guylaine	1500	4000	10000
ESPADA Alexia	1500	2000	7500
FAUQUEMBERGUE Axel	1500	2000	7500
FAVRE Nathalie	1500	4000	10000
FENET Romain	1500	2000	7500
FERNANDEZ Cedric	1500	2000	7500
FERNANDEZ Lionel	1500	4000	10000
FERRANTE Sylvia	1500	2000	7500
FIORUCCI Julien	1500	2000	7500
FRANCOIS Nadine	1500	2000	7500
GAIDON Francis	1500	4000	10000
GALIBERT Olivier	1500	4000	10000
GIORDANO Laurent	1500	2000	7500
GODIEN Olivier	1500	2000	7500
GOUIRAND Laetitia	6000	15000	30000
GOZZI-ETERNO Laure	1500	2000	7500
GRIT Laetitia	1500	4000	10000
GUILLERMIN Xavier	1500	4000	10000
GUIU Philippe	15000	45000	60000
GUIVARC'H Cyril	1500	4000	10000
HACHMI Sarah	1500	2000	7500
HAMADA Abdelaziz	1500	2000	7500
HAOUZI Leila	1500	2000	7500
HAUTEVILLE Remi	6000	15000	30000
HIARD Alexia	1500	2000	7500
HOCHART Fabien	1500	4000	10000
HONORE Louise	1500	2000	7500
HOULLIOT-BISSCHOP Nathan	1500	2000	7500
IBKANE Youssef	1500	4000	10000
IFERGAN Lior	1500	4000	10000
JAUVERT Marine	6000	15000	30000
JEANSAUME Gwenaelle	1500	4000	10000
JOSSE Gwenaelle	1500	4000	10000
JOUVAL Maxime	1500	4000	10000
KESIC Ivan	6000	15000	30000
KNOCKAERT Jerome	1500	4000	10000
LAGIER TOURAINE David	1500	4000	10000

LAPLANTE Olivier	1500	2000	7500
LAULOM Stephane	1500	4000	10000
LE RAY Jerome	1500	4000	10000
LECA Gilles	1500	4000	10000
LECOMTE Sonia	10000	30000	45000
LEGRAND Patrice	1500	4000	10000
LELIEVRE Yvan	1500	2000	7500
LENNE Kevin	1500	2000	7500
LEPILLER Cyril	1500	4000	10000
LESEL Wilfried	1500	2000	7500
LOOS Dominique	1500	4000	10000
MACCHI Clementine	1500	4000	10000
MAGHERINI Sebastien	1500	2000	7500
MALLET Amelie	1500	4000	10000
MANCION Pamela	3000	7500	15000
MARIE Amandine	1500	4000	10000
MARTIN Alexandra	1500	4000	10000
MARTINEZ Alban	6000	15000	30000
MARTINEZ Caroline	1500	2000	7500
MARTINEZ Gerald	1500	2000	7500
MASSON Sebastien	1500	2000	7500
MATOKO Djed	1500	4000	10000
MATTEUZZI Olivier	1500	2000	7500
MAZOUÉ Maryse	1500	4000	10000
MEISTER Laurent	1500	4000	10000
MENETRIER Valerie	1500	2000	7500
MERCURI Jean-Francois	1500	2000	7500
MEY Jordan	1500	4000	10000
MICHAILLE Anna	1500	4000	10000
MILLERET Jean-Luc	3000	7500	15000
MILLET Vincent	1500	4000	10000
MILLETTI Philippe	1500	2000	7500
MOLLIER Florent	6000	15000	30000
MONTANE Jules	1500	4000	10000
MONTERO Alicia	1500	2000	7500
MOUCLIER Ludovic	1500	4000	10000
MOULARD Mireille	10000	30000	45000
NEDELEC Fabrice	3000	7500	15000
NOSLEY Nicolas	1500	4000	10000
NOTREDAME Mickael	1500	4000	10000

NOVEL Stephane	1500	4000	10000
OLHARAN Bernard	1500	4000	10000
OLIVERO Audrey	1500	4000	10000
OLIVIER Benoit	6000	15000	30000
OLIVIER Guillaume	6000	15000	30000
PALAU Max	1500	2000	7500
PARNAUD Cherylyn	1500	2000	7500
PATERNOSTER Fabienne	1500	4000	10000
PERRIER Maelle	1500	2000	7500
PETIT Mikael	1500	4000	10000
PHILIP Elisabeth	1500	4000	10000
PIERRON Frederique	1500	2000	7500
PIETRI Benjamin	1500	4000	10000
POMPOUYE Didier	1500	2000	7500
PONS Luc	1500	2000	7500
PRADAYROL Marie	1500	2000	7500
PRIVET Jonathan	1500	4000	10000
QUENET Catherine	1500	2000	7500
QUESADA Patrick	1500	2000	7500
RACINE Patrick	1500	4000	10000
RASCHELLA Audrey	6000	15000	30000
REDONDO Cyril	1500	2000	7500
REY ALCANTARA Raphael	10000	30000	45000
RICARD David	1500	4000	10000
RINGEONNEAUD Philippe	1500	4000	10000
RIZZO Diego	6000	15000	30000
ROCCA Alexandre	1500	4000	10000
RODRIGUEZ Bernard	1500	2000	7500
ROMERO Florent	1500	2000	7500
RONGIER Guillaume	1500	4000	10000
ROTELLA Virginie	1500	2000	7500
ROUSSELIN Olivier	1500	2000	7500
ROUX Sebastien	1500	2000	7500
SACERDOTE Corinne	6000	15000	30000
SALAUN Christophe	1500	2000	7500
SALENGRO Fabienne	6000	15000	30000
SANCHEZ Paul	1500	2000	7500
SCHARLY Christophe	1500	4000	10000
SCHINDELHOLZ Chantal	1500	4000	10000
SCHNEIDER Raphael	3000	7500	15000

SEEGNER Margot	1500	4000	10000
SIMON Rose-Marie	1500	2000	7500
SIRE Audrey	1500	2000	7500
SOULA Marie-France	1500	2000	7500
SOULARD Clement	1500	2000	7500
STACHURSKI Manon	1500	4000	10000
SUZANNE Cedric	1500	4000	10000
TACQUENIER Adrien	1500	2000	7500
TASSART Elisabeth	1500	4000	10000
TEMMAR Youssef	1500	4000	10000
TENREIRO Francois	1500	2000	7500
TERFOUS Abdelhakim	1500	4000	10000
TEULON Philippe	1500	2000	7500
TIBERT Cyril	1500	2000	7500
TOMMATIS Alain-Gilles	6000	15000	30000
VERDURON Samantha	15000	45000	60000
VERGOZ Claire	1500	4000	10000
VILLAIN-MARAIS Jade	1500	4000	1000
VINCENT Gerard	6000	15000	30000
VINCENZI Helene	1500	4000	10000
VIZET Arnaud	1500	4000	10000
WOJTKOWIAK Christine	6000	15000	30000
WOLFE Xavier	1500	4000	10000
ZAKY Saphinaise	3000	7500	15000
ZIELINSKI Mireille	1500	4000	10000

Annexe VI à la décision n° 2023/7 du 4 oct. 2023 du directeur régional COMBE Roger
Liste des agents des douanes recevant délégation de signature

TRANSACTION « 421 » (contravention et délit douaniers)

Montant de l'amende : *Montant de l'amende n'excède pas*

Montant droits et taxes : *Montant des droits et taxes compromis n'excède pas*

Valeur des marchandises : *Montant de la valeur des marchandises de fraude n'excède pas*

Nom/prénom	Montant de l'amende	Montant droits et taxes	Valeur des marchandises
ABARI Sami	1500	4000	10000
ACHAHBOUNE Noura	6000	15000	30000
ACOSTA Cedric	6000	15000	30000
AIT AOUDIA Mouloud	1500	4000	10000
ALCARAS Olivier	6000	15000	30000
ALVES Elisabeth	6000	15000	30000
AMELLA Denis	1500	2000	7500
AMIEL Florian	1500	2000	7500
ANCEAU Paul-Alexandre	1500	4000	10000
ANDREOLETTI Anthony	1500	2000	7500
AOUADI Issam	1500	2000	7500
ARENE Jeff	1500	2000	7500
ARTIERI Jenny	1500	2000	7500
BANTON Romain	1500	2000	7500
BARDOT Eric	1500	4000	10000
BARLIAN Fanny	1500	2000	7500
BARNIER Erwan	1500	4000	10000
BARREIRO Guy	1500	4000	10000
BARSOL Sabrina	1500	4000	10000
BARTHELEMY Anais	1500	4000	10000
BAZETOUX Alain	1500	4000	10000
BEDOUET Alexandre	1500	4000	10000
BELLANDO Alexandre	1500	4000	10000
BENEDETTO Christophe	1500	2000	7500
BERETTA Amelyne	1500	2000	7500
BERNAL Christelle	1500	2000	7500
BERNAL Stephane	1500	2000	7500
BERNARD Regis	1500	4000	10000
BERNARDEAU-MOREAU Corinne	6000	15000	30000
BEYER Guy-Bernard	1500	2000	7500
BIEHLER Simon	1500	4000	10000
BILLY Herve	1500	4000	10000
BIS Julien	1500	2000	7500

BIZEAU Myriam	1500	2000	7500
BONARDO Lea	1500	2000	7500
BONNET Christian	1500	2000	7500
BOUCHET BERT Philippe	1500	4000	10000
BOUDROT Jean-Marc	1500	4000	10000
BOUDROT Joelle	1500	2000	7500
BOULLERIER Alexandra	6000	15000	30000
BRAVO Mathieu	1500	2000	7500
BROVIA Sylvie	1500	4000	10000
BULOT Catherine	6000	15000	30000
CABANERO Marie-Pierre	6000	15000	30000
CAILLEAUD Laurent	1500	4000	10000
CALAFATIS Michel	6000	15000	30000
CALLEA Marc	1500	2000	7500
CANIS Christophe	6000	15000	30000
CAPIROSSI Antoine	1500	4000	10000
CARBONEL Daniele	1500	4000	10000
CHAMPEAU Emmanuel	1500	4000	10000
CHAUVIN Jean-Marcel	6000	15000	30000
CHAVAROT Pierre	1500	4000	10000
CHIURAZZI Melissa	1500	4000	10000
CIAIS Christophe	1500	2000	7500
CIRILLO Florent	1500	4000	10000
CLAVERIE Vanessa	1500	2000	7500
CONSIGLIO Stephane	1500	4000	10000
CORBIERE Pierre	1500	2000	7500
COURTINE Marie-Laure	1500	2000	7500
CUTRI Antoine	6000	15000	30000
CUZIN Patrice	1500	4000	10000
DAVOUST Ludovic	1500	2000	7500
DE MAISTRE Agnes	6000	15000	30000
DE MORO Cecile	1500	2000	7500
DELEVAL Cecile	1500	4000	10000
DEMUYNCK Fitzgerald	6000	1500	30000
DESMAZIERES Damien	1500	2000	7500
DEYA Muriel	6000	15000	30000
DIJOL Florian	1500	2000	7500
DIOLOSA Stephane	6000	15000	30000
DOISON Sebastien	1500	4000	10000
DOLFI Jean-Marc	1500	4000	10000

DREVET Emilie	1500	2000	7500
DULIEU Romain	1500	2000	7500
DULLIER Marie-Laure	6000	15000	30000
DUMOND Stephane	3000	7500	15000
DUPREY Guylaine	1500	4000	10000
ESPADA Alexia	1500	2000	7500
FAUQUEMBERGUE Axel	1500	2000	7500
FAVRE Nathalie	1500	4000	10000
FENET Romain	1500	2000	7500
FERNANDEZ Cedric	1500	2000	7500
FERNANDEZ Lionel	1500	4000	10000
FERRANTE Sylvia	1500	2000	7500
FIORUCCI Julien	1500	2000	7500
FRANCOIS Nadine	1500	2000	7500
GAIDON Francis	1500	4000	10000
GALIBERT Olivier	1500	4000	10000
GIORDANO Laurent	1500	2000	7500
GODIEN Olivier	1500	2000	7500
GOUIRAND Laetitia	6000	15000	30000
GOZZI-ETERNO Laure	1500	2000	7500
GRIT Laetitia	1500	4000	10000
GUILLERMIN Xavier	1500	4000	10000
GUIU Philippe	15000	40000	60000
GUIVARC'H Cyril	1500	4000	10000
HACHMI Sarah	1500	2000	7500
HAMADA Abdelaziz	1500	2000	7500
HAOUZI Leila	1500	2000	7500
HAUTEVILLE Remi	6000	15000	30000
HIARD Alexia	1500	2000	7500
HOCHART Fabien	1500	4000	10000
HONORE Louise	1500	2000	7500
HOULLIOT-BISSCHOP Nathan	1500	2000	7500
IBKANE Youssef	1500	4000	10000
IFERGAN Lior	1500	4000	10000
JAUVERT Marine	6000	15000	30000
JEANSAUME Gwenaelle	1500	4000	10000
JOSSE Gwenaelle	1500	4000	10000
JOUVAL Maxime	1500	4000	10000
KESIC Ivan	6000	15000	30000
KNOCKAERT Jerome	1500	4000	10000

LAGIER TOURAINE David	1500	4000	10000
LAPLANTE Olivier	1500	2000	7500
LAULOM Stephane	1500	4000	10000
LE RAY Jerome	1500	4000	10000
LECA Gilles	1500	4000	10000
LECOMTE Sonia	10000	30000	45000
LEGRAND Patrice	1500	4000	10000
LELIEVRE Yvan	1500	2000	7500
LENNE Kevin	1500	2000	7500
LEPILLER Cyril	1500	4000	10000
LESEL Wilfried	1500	2000	7500
LOOS Dominique	1500	4000	10000
MACCHI Clementine	1500	4000	10000
MAGHERINI Sebastien	1500	2000	7500
MALLET Amelie	3000	7500	15000
MANCION Pamela	3000	7500	15000
MARIE Amandine	1500	4000	10000
MARTIN Alexandra	1500	4000	10000
MARTINEZ Alban	6000	15000	30000
MARTINEZ Caroline	1500	2000	7500
MARTINEZ Gerald	1500	2000	7500
MASSON Sebastien	1500	2000	7500
MATOKO Djed	1500	4000	10000
MATTEUZZI Olivier	1500	2000	7500
MAZOUÉ Maryse	1500	4000	10000
MEISTER Laurent	1500	4000	10000
MENETRIER Valerie	1500	2000	7500
MERCURI Jean-Francois	1500	2000	7500
MEY Jordan	1500	4000	10000
MICHAILLE Anna	1500	4000	10000
MILLERET Jean-Luc	3000	7500	15000
MILLET Vincent	1500	4000	10000
MILLETTI Philippe	1500	2000	7500
MOLLIER Florent	6000	15000	30000
MONTANE Jules	1500	4000	10000
MONTERO Alicia	1500	2000	7500
MOUCLIER Ludovic	1500	4000	10000
MOULARD Mireille	10000	30000	45000
NEDELEC Fabrice	3000	7500	15000
NOSLEY Nicolas	1500	4000	10000

NOTREDAME Mickael	1500	4000	10000
NOVEL Stephane	1500	4000	10000
OLHARAN Bernard	1500	4000	10000
OLIVERO Audrey	1500	4000	10000
OLIVIER Benoit	6000	15000	30000
OLIVIER Guillaume	6000	15000	30000
PALAU Max	1500	2000	7500
PARNAUD Cherilyn	1500	2000	7500
PATERNOSTER Fabienne	1500	4000	10000
PERRIER Maelle	1500	2000	7500
PETIT Mikael	1500	4000	10000
PHILIP Elisabeth	1500	4000	10000
PIERRON Frederique	1500	2000	7500
PIETRI Benjamin	1500	4000	10000
POMPOUYE Didier	1500	2000	7500
PONS Luc	1500	2000	7500
PRADAYROL Marie	1500	2000	7500
PRIVET Jonathan	1500	4000	10000
QUENET Catherine	1500	2000	7500
QUESADA Patrick	1500	2000	7500
RACINE Patrick	1500	4000	10000
RASCHELLA Audrey	6000	15000	30000
REDONDO Cyril	1500	2000	7500
REY ALCANTARA Raphael	10000	30000	45000
RICARD David	1500	4000	10000
RINGEONNEAUD Philippe	1500	4000	10000
RIZZO Diego	6000	15000	30000
ROCCA Alexandre	1500	4000	10000
RODRIGUEZ Bernard	1500	2000	7500
ROMERO Florent	1500	2000	7500
RONGIER Guillaume	1500	4000	10000
ROTELLA Virginie	1500	2000	7500
ROUSSELIN Olivier	1500	2000	7500
ROUX Sebastien	1500	2000	7500
SACERDOTE Corinne	6000	15000	30000
SALAUN Christophe	1500	2000	7500
SALENGRO Fabienne	6000	15000	30000
SANCHEZ Paul	1500	2000	7500
SCHARLY Christophe	1500	4000	10000
SCHINDELHOLZ Chantal	1500	4000	10000

SCHNEIDER Raphael	3000	7500	15000
SEEGNER Margot	1500	4000	10000
SIMON Rose-Marie	1500	2000	7500
SIRE Audrey	1500	2000	7500
SOULA Marie-France	1500	2000	7500
SOULARD Clement	1500	2000	7500
STACHURSKI Manon	1500	4000	10000
SUZANNE Cedric	1500	4000	10000
TACQUENIER Adrien	1500	2000	7500
TASSART Elisabeth	1500	4000	10000
TEMMAR Youssef	1500	4000	10000
TENREIRO Francois	1500	2000	7500
TERFOUS Abdelhakim	1500	4000	10000
TEULON Philippe	1500	2000	7500
TIBERT Cyrill	1500	2000	7500
TOMMATIS Alain-Gilles	6000	15000	30000
VERDURON Samantha	15000	40000	60000
VERGOZ Claire	1500	4000	10000
VILLAIN-MARAIS Jade	1500	4000	10000
VINCENT Gerard	6000	15000	30000
VINCENZI Helene	1500	4000	10000
VIZET Arnaud	1500	4000	10000
WOJTKOWIAK Christine	6000	15000	30000
WOLFE Xavier	1500	4000	10000
ZAKY Saphinaise	3000	7500	15000
ZIELINSKI Mireille	1500	4000	10000

Annexe VII à la décision n° 2023/7 du 4 oct. 2023 du directeur régional COMBE Roger
Liste des agents des douanes recevant délégation de signature

PV « 420D », « 420 », « 421 » (contrefaçon)

Montant de l'amende : *Montant de l'amende n'excède pas*

Valeur des marchandises : *Montant de la valeur des marchandises de fraude n'excède pas*

Nom/prénom	Montant de l'amende	Valeur des marchandises
ABARI Sami	1500	10000
ACHAHBOUNE Noura	6000	30000
ACOSTA Cedric	30000	200000
AIT AOUDIA Mouloud	1500	10000
ALCARAS Olivier	6000	30000
ALVES Elisabeth	20000	150000
AMELLA Denis	1500	7500
AMIEL Florian	1500	7500
ANCEAU Paul-Alexandre	1500	10000
ANDREOLETTI Anthony	1500	7500
AOUADI Issam	1500	7500
ARENE Jeff	1500	7500
ARTIERI Jenny	1500	7500
BANTON Romain	1500	7500
BARDOT Eric	1500	10000
BARLIAN Fanny	1500	7500
BARNIER Erwan	1500	10000
BARREIRO Guy	1500	10000
BARSOL Sabrina	1500	10000
BARTHELEMY Anais	1500	10000
BAZETOUX Alain	1500	10000
BEDOUET Alexandre	1500	10000
BELLANDO Alexandre	1500	10000
BENEDETTO Christophe	1500	7500
BERETTA Amelyne	1500	10000
BERNAL Christelle	1500	7500
BERNAL Stephane	1500	7500
BERNARD Regis	1500	10000
BERNARDEAU-MOREAU Corinne	6000	30000
BEYER Guy-Bernard	1500	7500
BIEHLER Simon	1500	10000
BILLY Herve	1500	10000
BIS Julien	1500	7500
BIZEAU Myriam	1500	7500

BONARDO Lea	1500	7500
BONNET Christian	1500	7500
BOUCHET BERT Philippe	1500	10000
BOUDROT Jean-Marc	1500	10000
BOUDROT Joelle	1500	7500
BOULLERIER Alexandra	6000	30000
BRAVO Mathieu	1500	7500
BROVIA Sylvie	1500	10000
BULOT Catherine	6000	30000
CABANERO Marie-Pierre	20000	150000
CAILLEAUD Laurent	1500	10000
CALAFATIS Michel	6000	30000
CALLEA Marc	1500	7500
CANIS Christophe	6000	30000
CAPIROSSI Antoine	1500	10000
CARBONEL Daniele	1500	10000
CHAMPEAU Emmanuel	1500	10000
CHAUVIN Jean-Marcel	20000	150000
CHAVAROT Pierre	1500	10000
CHIURAZZI Melissa	1500	10000
CIAIS Christophe	1500	7500
CIRILLO Florent	1500	10000
CLAVERIE Vanessa	1500	7500
CONSIGLIO Stephane	1500	10000
CORBIERE Pierre	1500	7500
COURTINE Marie-Laure	1500	7500
CUTRI Antoine	30000	200000
CUZIN Patrice	1500	10000
DAVOUST Ludovic	1500	7500
DE MAISTRE Agnes	6000	30000
DE MORO Cecile	1500	7500
DELEAVAL Cecile	1500	10000
DEMUYNCK Fitzgerald	30000	200000
DESMAZIERES Damien	1500	7500
DEYA Muriel	30000	200000
DIJOL Florian	1500	7500
DIOLOSA Stephane	6000	30000
DOISON Sebastien	1500	10000
DOLFI Jean-Marc	10000	100000
DREVET Emilie	1500	7500

DULLIER Marie-Laure	6000	30000
DUMOND Stephane	10000	100000
DUPREY Guylaine	1500	10000
ESPADA Alexia	1500	7500
FAUQUEMBERGUE Axel	1500	7500
FAVRE Nathalie	1500	10000
FENET Romain	1500	7500
FERNANDEZ Cedric	1500	7500
FERNANDEZ Lionel	1500	10000
FERRANTE Sylvia	1500	7500
FIORUCCI Julien	1500	7500
FRANCOIS Nadine	1500	7500
GAIDON Francis	1500	10000
GALIBERT Olivier	1500	10000
GIORDANO Laurent	1500	7500
GODIEN Olivier	1500	7500
GOUIRAND Laetitia	6000	30000
GOZZI-ETERNO Laure	1500	7500
GRIT Laetitia	1500	10000
GULLERMIN Xavier	1500	10000
GUIU Philippe	50000	400000
GUIVARC'H Cyril	1500	10000
HACHMI Sarah	1500	7500
HAMADA Abdelaziz	1500	7500
HAOUZI Leila	1500	7500
HAUTEVILLE Remi	6000	30000
HIARD Alexia	1500	7500
HOCHART Fabien	1500	10000
HONORE Louise	1500	7500
HOULLIOT-BISSCHOP Nathan	1500	7500
IBKANE Youssef	1500	10000
IFERGAN Lior	1500	10000
JAUVERT Marine	6000	30000
JEANSAUME Gwenaelle	1500	10000
JOSSE Gwenaelle	1500	10000
JOUVAL Maxime	1500	10000
KESIC Ivan	30000	200000
KNOCKAERT Jerome	1500	10000
LAGIER TOURAINNE David	1500	10000
LAPLANTE Olivier	1500	7500

LAULOM Stephane	1500	10000
LE RAY Jerome	1500	10000
LECA Gilles	1500	10000
LECOMTE Sonia	40000	300000
LEGRAND Patrice	1500	10000
LELIEVRE Yvan	1500	7500
LENNE Kevin	1500	7500
LEPILLER Cyril	1500	10000
LESEL Wilfried	1500	7500
LOOS Dominique	1500	10000
MACCHI Clementine	1500	10000
MAGHERINI Sebastien	1500	7500
MALLET Amelie	1500	10000
MANCION Pamela	10000	100000
MARIE Amandine	1500	10000
MARTIN Alexandra	1500	10000
MARTINEZ Alban	6000	30000
MARTINEZ Caroline	1500	7500
MARTINEZ Gerald	1500	7500
MASSON Sebastien	1500	7500
MATOKO Djed	1500	10000
MATTEUZZI Olivier	1500	7500
MAZOUÉ Maryse	1500	10000
MEISTER Laurent	1500	10000
MENETRIER Valerie	1500	7500
MERCURI Jean-Francois	1500	7500
MEY Jordan	1500	10000
MICHAILLE Anna	1500	10000
MILLERET Jean-Luc	1500	10000
MILLET Vincent	1500	10000
MILLETTI Philippe	1500	7500
MOLLIER Florent	6000	30000
MONTANE Jules	1500	10000
MONTERO Alicia	1500	7500
MOUCLIER Ludovic	1500	10000
MOULARD Mireille	40000	300000
NEDELEC Fabrice	10000	100000
NOSLEY Nicolas	1500	10000
NOTREDAME Mickael	1500	10000
NOVEL Stephane	1500	10000

OLHARAN Bernard	1500	10000
OLIVERO Audrey	1500	10000
OLIVIER Benoit	6000	30000
OLIVIER Guillaume	6000	30000
PALAU Max	1500	7500
PARNAUD Cherilyn	1500	7500
PATERNOSTER Fabienne	1500	10000
PERRIER Maelle	1500	7500
PETIT Mikael	1500	10000
PHILIP Elisabeth	1500	10000
PIERRON Frederique	1500	7500
PIETRI Benjamin	1500	10000
POMPOUYE Didier	1500	7500
PONS Luc	1500	7500
PRADAYROL Marie	1500	7500
PRIVET Jonathan	1500	10000
QUENET Catherine	1500	7500
QUESADA Patrick	1500	7500
RACINE Patrick	1500	10000
RASCHELLA Audrey	6000	30000
REDONDO Cyril	1500	7500
REY ALCANTARA Raphael	40000	300000
RICARD David	1500	10000
RINGEONNEAUD Philippe	1500	10000
RIZZO Diego	30000	200000
ROCCA Alexandre	1500	10000
RODRIGUEZ Bernard	1500	7500
ROMERO Florent	1500	7500
RONGIER Guillaume	1500	10000
ROTELLA Virginie	1500	7500
ROUSSELIN Olivier	1500	7500
ROUX Sebastien	1500	7500
SACERDOTE Corinne	30000	200000
SALAUN Christophe	1500	7500
SALENGRO Fabienne	30000	200000
SANCHEZ Paul	1500	7500
SCHARLY Christophe	1500	10000
SCHINDELHOLZ Chantal	1500	10000
SCHNEIDER Raphael	10000	100000
SEEGNER Margot	1500	10000

SIMON Rose-Marie	1500	7500
SIRE Audrey	1500	7500
SOULA Marie-France	1500	7500
SOULARD Clement	1500	7500
STACHURSKI Manon	1500	10000
SUZANNE Cedric	1500	10000
TACQUENIER Adrien	1500	7500
TASSART Elisabeth	1500	10000
TEMMAR Youssef	1500	10000
TENREIRO Francois	1500	7500
TERFOUS Abdelhakim	1500	10000
TEULON Philippe	1500	7500
TIBERT Cyrill	1500	7500
TOMMATIS Alain-Gilles	30000	200000
VERDURON Samantha	50000	400000
VERGOZ Claire	1500	10000
VILLAIN-MARAIS Jade	1500	10000
VINCENT Gerard	30000	200000
VINCENZI Helene	1500	10000
VIZET Arnaud	1500	10000
WOJTKOWIAK Christine	6000	30000
WOLFE Xavier	1500	10000
ZAKY Saphinaise	10000	100000
ZIELINSKI Mireille	1500	10000

Annexe VIII à la décision n° 2023/7 du 4 oct. 2023 du directeur régional *COMBE Roger*
Liste des agents des douanes recevant délégation de signature

TRANSACTION « 421 » (contrefaçon)

Montant de l'amende : *Montant de l'amende n'excède pas*

Valeur des marchandises : *Montant de la valeur des marchandises de fraude n'excède pas*

Nom/prénom	Montant de l'amende	Valeur des marchandises
ABARI Sami	1500	10000
ACHAHBOUNE Noura	6000	30000
ACOSTA Cedric	30000	200000
AIT AOUDIA Mouloud	1500	10000
ALCARAS Olivier	6000	30000
ALVES Elisabeth	20000	150000
AMELLA Denis	1500	7500
AMIEL Florian	1500	7500
ANCEAU Paul-Alexandre	15000	10000
ANDREOLETTI Anthony	1500	7500
AOUADI Issam	1500	7500
ARENE Jeff	1500	7500
ARTIERI Jenny	1500	7500
BANTON Romain	1500	7500
BARDOT Eric	1500	10000
BARLIAN Fanny	1500	7500
BARNIER Erwan	1500	10000
BARREIRO Guy	1500	10000
BARSOL Sabrina	1500	10000
BARTHELEMY Anais	1500	10000
BAZETOUX Alain	1500	10000
BEDOUET Alexandre	1500	10000
BELLANDO Alexandre	1500	10000
BENEDETTO Christophe	1500	7500
BERETTA Amelyne	1500	7500
BERNAL Christelle	1500	7500
BERNAL Stephane	1500	7500
BERNARD Regis	1500	10000
BERNARDEAU-MOREAU Corinne	6000	30000
BEYER Guy-Bernard	1500	7500
BIEHLER Simon	1500	10000
BILLY Herve	1500	10000
BIS Julien	1500	7500

BIZEAU Myriam	1500	7500
BONARDO Lea	1500	7500
BONNET Christian	1500	7500
BOUCHET BERT Philippe	1500	10000
BOUDROT Jean-Marc	1500	10000
BOUDROT Joelle	1500	7500
BOULLERIER Alexandra	6000	30000
BRAVO Mathieu	1500	7500
BROVIA Sylvie	1500	10000
BULOT Catherine	6000	30000
CABANERO Marie-Pierre	20000	150000
CAILLEAUD Laurent	1500	10000
CALAFATIS Michel	6000	30000
CALLEA Marc	1500	7500
CANIS Christophe	6000	30000
CAPIROSSI Antoine	1500	10000
CARBONEL Daniele	1500	10000
CHAMPEAU Emmanuel	1500	10000
CHAUVIN Jean-Marcel	20000	150000
CHAVAROT Pierre	1500	10000
CHIURAZZI Melissa	1500	10000
CIAIS Christophe	1500	7500
CIRILLO Florent	1500	10000
CLAVERIE Vanessa	1500	7500
CONSIGLIO Stephane	1500	10000
CORBIERE Pierre	1500	7500
COURTINE Marie-Laure	1500	7500
CUTRI Antoine	30000	200000
CUZIN Patrice	1500	10000
DAVOUST Ludovic	1500	7500
DE MAISTRE Agnes	6000	30000
DE MORO Cecile	1500	7500
DELEAVAL Cecile	1500	10000
DEMUYNCK Fitzgerald	30000	200000
DESMAZIERES Damien	1500	7500
DEYA Muriel	30000	200000
DIJOL Florian	1500	7500
DIOLOSA Stephane	6000	30000
DOISON Sebastien	1500	10000
DOLFI Jean-Marc	10000	100000

DREVET Emilie	1500	7500
DULLIER Marie-Laure	6000	30000
DUMOND Stephane	10000	100000
DUPREY Guylaine	1500	10000
ESPADA Alexia	1500	7500
FAUQUEMBERGUE Axel	1500	7500
FAVRE Nathalie	1500	10000
FENET Romain	1500	7500
FERNANDEZ Cedric	1500	7500
FERNANDEZ Lionel	1500	10000
FERRANTE Sylvia	1500	7500
FIORUCCI Julien	1500	7500
FRANCOIS Nadine	1500	7500
GAIDON Francis	1500	10000
GALIBERT Olivier	1500	10000
GIORDANO Laurent	1500	7500
GODIEN Olivier	1500	7500
GOUIRAND Laetitia	6000	30000
GOZZI-ETERNO Laure	1500	7500
GRIT Laetitia	1500	10000
GUILLERMIN Xavier	1500	10000
GUIU Philippe	50000	400000
GUIVARC'H Cyril	1500	10000
HACHMI Sarah	1500	7500
HAMADA Abdelaziz	1500	7500
HAOUZI Leila	1500	7500
HAUTEVILLE Remi	6000	30000
HIARD Alexia	1500	7500
HOCHART Fabien	1500	10000
HONORE Louise	1500	7500
HOULLIOT-BISSCHOP Nathan	1500	7500
IBKANE Youssef	1500	10000
IFERGAN Lior	1500	7500
JAUVERT Marine	6000	30000
JEANSAUME Gwenaelle	1500	10000
JOSSE Gwenaelle	1500	10000
JOUVAL Maxime	1500	10000
KESIC Ivan	30000	200000
KNOCKAERT Jerome	1500	10000
LAGIER TOURAINE David	1500	10000

LAPLANTE Olivier	1500	7500
LAULOM Stephane	1500	10000
LE RAY Jerome	1500	10000
LECA Gilles	1500	10000
LECOMTE Sonia	40000	300000
LEGRAND Patrice	1500	10000
LELIEVRE Yvan	1500	7500
LENNE Kevin	1500	7500
LEPILLER Cyril	1500	10000
LESEL Wilfried	1500	7500
LOOS Dominique	1500	10000
MACCHI Clementine	1500	10000
MAGHERINI Sebastien	1500	7500
MALLET Amelie	10000	100000
MANCION Pamela	10000	100000
MARIE Amandine	1500	10000
MARTIN Alexandra	1500	10000
MARTINEZ Alban	6000	30000
MARTINEZ Caroline	1500	7500
MARTINEZ Gerald	1500	7500
MASSON Sebastien	1500	7500
MATOKO Djed	1500	10000
MATTEUZZI Olivier	1500	7500
MAZOUÉ Maryse	1500	10000
MEISTER Laurent	1500	10000
MENETRIER Valerie	1500	7500
MERCURI Jean-Francois	1500	7500
MEY Jordan	1500	10000
MICHAILLE Anna	1500	10000
MILLERET Jean-Luc	10000	100000
MILLET Vincent	1500	10000
MILLETTI Philippe	1500	7500
MOLLIER Florent	6000	30000
MONTANE Jules	1500	10000
MONTERO Alicia	1500	7500
MOUCLIER Ludovic	1500	10000
MOULARD Mireille	40000	300000
NEDELEC Fabrice	10000	100000
NOSLEY Nicolas	1500	10000
NOTREDAME Mickael	1500	10000

NOVEL Stephane	1500	10000
OLHARAN Bernard	1500	10000
OLIVERO Audrey	1500	10000
OLIVIER Benoit	6000	30000
OLIVIER Guillaume	6000	30000
PALAU Max	1500	7500
PARNAUD Cherilyn	1500	7500
PATERNOSTER Fabienne	1500	10000
PERRIER Maelle	1500	7500
PETIT Mikael	1500	10000
PHILIP Elisabeth	1500	10000
PIERRON Frederique	1500	7500
PIETRI Benjamin	1500	10000
POMPOUYE Didier	1500	7500
PONS Luc	1500	7500
PRADAYROL Marie	1500	7500
PRIVET Jonathan	1500	10000
QUENET Catherine	1500	7500
QUESADA Patrick	1500	7500
RACINE Patrick	1500	10000
RASCHELLA Audrey	6000	30000
REDONDO Cyril	1500	7500
REY ALCANTARA Raphael	40000	300000
RICARD David	1500	10000
RINGEONNEAUD Philippe	1500	10000
RIZZO Diego	30000	200000
ROCCA Alexandre	1500	10000
RODRIGUEZ Bernard	1500	7500
ROMERO Florent	1500	7500
RONGIER Guillaume	1500	10000
ROTELLA Virginie	1500	7500
ROUSSELIN Olivier	1500	7500
ROUX Sebastien	1500	7500
SACERDOTE Corinne	30000	200000
SALAUN Christophe	1500	7500
SALENGRO Fabienne	30000	200000
SANCHEZ Paul	1500	7500
SCHARLY Christophe	1500	10000
SCHINDELHOLZ Chantal	1500	10000
SCHNEIDER Raphael	10000	100000

SEEGNER Margot	1500	10000
SIMON Rose-Marie	1500	7500
SIRE Audrey	1500	7500
SOULA Marie-France	1500	7500
SOULARD Clement	1500	7500
STACHURSKI Manon	1500	10000
SUZANNE Cedric	1500	7500
TACQUENIER Adrien	1500	7500
TASSART Elisabeth	1500	10000
TEMMAR Youssef	1500	10000
TENREIRO Francois	1500	7500
TERFOUS Abdelhakim	1500	10000
TEULON Philippe	1500	7500
TIBERT Cyril	1500	7500
TOMMATIS Alain-Gilles	30000	200000
VERDURON Samantha	50000	400000
VERGOZ Claire	1500	10000
VILLAIN-MARAIS Jade	1500	10000
VINCENT Gerard	30000	200000
VINCENZI Helene	1500	10000
VIZET Arnaud	1500	10000
WOJTKOWIAK Christine	6000	30000
WOLFE Xavier	1500	10000
ZAKY Saphinaise	10000	100000
ZIELINSKI Mireille	1500	10000

Annexe IX à la décision n° 2023/7 du 4 oct. 2023 du directeur régional COMBE Roger
Liste des agents des douanes recevant délégation de signature

PV « 420D », « 420 », « 421 » (argent liquide)

Montant de l'amende : *Montant de l'amende n'excède pas*

Argent liquide: *les espèces (billets et pièces), les instruments négociables au porteur (chèque de voyage, chèques, billets à ordre, mandats), les marchandises servant de réserve de valeur très liquide (l'or), les cartes pré payées n'excède pas*

Nom/prénom	Montant de l'amende	Argent liquide
ACHAHBOUNE Noura	illimité	75000
ACOSTA Cedric	illimité	50000
ALVES Elisabeth	illimité	50000
BARTHELEMY Anais	illimité	30000
CABANERO Marie-Pierre	illimité	50000
CANIS Christophe	illimité	75000
CUTRI Antoine	illimité	50000
DEMUYNCK Fitzgerald	illimité	75000
DOLFI Jean-Marc	illimité	30000
DULLIER Marie-Laure	illimité	75000
DUMOND Stephane	illimité	30000
GUIU Philippe	illimité	200000
JAUVERT Marine	illimité	75000
KESIC Ivan	illimité	50000
LECOMTE Sonia	illimité	100000
MOULARD Mireille	illimité	100000
NEDELEC Fabrice	illimité	30000
OLIVIER Guillaume	illimité	75000
RASCHELLA Audrey	illimité	75000
REY ALCANTARA Raphael	illimité	100000
RIZZO Diego	illimité	50000
SALENGRO Fabienne	illimité	75000
SCHNEIDER Raphael	illimité	30000
VERDURON Samantha	illimité	200000
VINCENT Gerard	illimité	50000
ZAKY Saphinaise	illimité	30000

Annexe X à la décision n° 2023/7 du 4 oct. 2023 du directeur régional COMBE Roger
Liste des agents des douanes recevant délégation de signature

TRANSACTION « 421 » (argent liquide)

Montant de l'amende : *Montant de l'amende n'excède pas*

Argent liquide: *les espèces (billets et pièces), les instruments négociables au porteur (chèque de voyage, chèques, billets à ordre, mandats), les marchandises servant de réserve de valeur très liquide (l'or), les cartes pré payées n'excède pas*

Nom/prénom	Montant de l'amende	Argent liquide
ACHAHBOUNE Noura	illimité	75000
ACOSTA Cedric	illimité	50000
ALVES Elisabeth	illimité	50000
CANIS Christophe	illimité	75000
CUTRI Antoine	illimité	50000
DEMUYNCK Fitzgerald	illimité	75000
DOLFI Jean-Marc	illimité	30000
DULLIER Marie-Laure	illimité	75000
DUMOND Stephane	illimité	30000
GUIU Philippe	illimité	200000
JAUVERT Marine	illimité	75000
KESIC Ivan	illimité	50000
LECOMTE Sonia	illimité	100000
MONTERO Alicia	illimité	30000
MOULARD Mireille	illimité	100000
NEDELEC Fabrice	illimité	30000
OLIVIER Guillaume	illimité	75000
RASCHELLA Audrey	illimité	75000
REY ALCANTARA Raphael	illimité	100000
RIZZO Diego	illimité	50000
SALENGRO Fabienne	illimité	75000
SCHNEIDER Raphael	illimité	30000
VERDURON Samantha	illimité	200000
VINCENT Gerard	illimité	50000
ZAKY Saphinaise	illimité	30000



**PRÉFET
DES ALPES-
MARITIMES**

*Liberté
Égalité
Fraternité*

Sous-Préfecture de Grasse

Secrétariat Général

AP 2023-783

Grasse, le 5 octobre 2023

ARRÊTÉ

**PORTANT NOMINATION DES MEMBRES DES COMMISSIONS DE CONTROLE CHARGÉES DE LA
REGULARITE DES LISTES ELECTORALES DES COMMUNES DE L'ARRONDISSEMENT DE GRASSE**

Le Sous-préfet de Grasse

Chevalier de l'Ordre national du mérite
Chevalier du mérite agricole

Vu le Code électoral, notamment les articles L.19 et R.7 à R.11 ;

Vu le décret du 25 février 2022 portant nomination de M. Jean-Claude GENEY en qualité de sous-préfet de Grasse;

Vu l'arrêté préfectoral n°2023-658 en date du 31 août 2023 portant délégation de signature à M. Jean-Claude GENEY, sous-préfet de Grasse;

Vu l'arrêté préfectoral du 17 mars 2021 portant nomination des membres des commissions de contrôle chargées de la régularité des listes électorales des communes de l'arrondissement de Grasse;

Vu les arrêtés préfectoraux des 11 mars 2022 et 19 mai 2022 portant modification de l'arrêté préfectoral du 17 mars 2021;

Vu les propositions des maires concernés;

Vu les désignations des délégués de la justice par la présidente du tribunal judiciaire de Grasse;

Considérant qu'il convient de nommer dans chaque commune de l'arrondissement de Grasse, les membres de la commission de contrôle chargée de la régularité des listes électorales pour une durée de trois ans et après chaque renouvellement intégral du conseil municipal,

ARRÊTE

Article 1er : L'arrêté préfectoral du 17 mars 2021 portant nomination des membres des commissions de contrôle chargées de la régularité des listes électorales des communes de l'arrondissement de Grasse ainsi que les arrêtés préfectoraux des 11 mars 2022 et 19 mai 2022 en portant modification, sont abrogés.

Article 2 : sont désignés pour une durée de trois ans, membres des commissions de contrôle chargés de la régularité des listes électorales, les personnes dont les noms figurent dans les tableaux annexés ci-après :

- Annexe 1 : communes de moins de 1 000 habitants et communes de 1 000 habitants et plus dont la commission est composée en application de l'article L.19, VII du code électoral;
- Annexe 2 : communes de 1 000 habitants et plus.

Article 2 : Le sous-préfet de Grasse et les maires des communes de l'arrondissement de Grasse, sont chargés, chacun en ce qui les concerne, de l'exécution du présent arrêté qui fera l'objet d'une publication au recueil des actes administratifs.

Le sous-préfet de Grasse,

A handwritten signature in blue ink, consisting of several overlapping, fluid strokes that form a cursive name.

Jean-Claude GENEY

COMMUNES DE MOINS DE 1 000 HABITANTS ET COMMUNES DE 1 000 HABITANTS ET PLUS COMPOSÉES SELON
L'ARTICLE L. 19 VII DU CODE ELECTORAL

COMMUNE	CIV	NOM PRENOM	QUALITE
AIGLUN	Mr	GHIGLION Laurent	Conseiller Municipal délégué de l'administration déléguée désignée par le TJ de Grasse
	Mr	GIOVANNETTI Xavier	
	Mme	HILI Houda	
AMIRAT	Mr	NOARO Alain	Conseiller Municipal délégué de l'administration délégué désigné par le TJ de Grasse
	Mr	RAYBAUD Jean Pierre	
	Mme	GUETTE Nadine	
ANDON	Mme	NEGRIER Virginie	Conseillère municipale délégué de l'administration délégué désigné par le TJ de Grasse
	Mr	BONNACIE Didier	
	M	SIMONETTI Gérard	
BEZAUDUN les ALPES	M.	CERISIER Thierry	Conseiller Municipal déléguée de l'administration déléguée désignée par le TJ de Grasse
	Mme	LAURENT Sandrine	
	Mme	REBAUDI Laurence épouse RISO	
BOUYON	M.	BERENGER Nicolas	Conseiller Municipal délégué de l'administration déléguée désignée par le TJ de Grasse
	M.	LAYET François	
	Mme	BOUILLON Claire	
BRIANCONNET	M.	PIERRISNARD Quentin	Conseiller Municipal délégué de l'administration délégué désigné par le TJ de Grasse
	M.	PERIER René	
	Mme	TRICOT Jeanine épouse RUBAUDO	
BROC (le)	Mme	SION Brigitte	Conseillère Municipale délégué de l'administration déléguée désignée par le TJ de Grasse
	M.	BENABEN Yves	
	M.	TORNATORE Emile	
CAILLE	Mme	CLARAC Marie-France née SERRAT	Conseiller Municipal délégué de l'administration délégué désigné par le TJ de Grasse
	M.	JACOB Patrick	
	M.	LE GALL Serge	
CANNES	Mme	LACOMBE Nicole	Conseillère Municipale déléguée de l'administration délégué désigné par le TJ de Grasse
	Mme	BELHADJ Maguy	
	M.	HENRIOT Dominique	
CAUSSOLS	Mme	FERRI Karine épouse ALLARD	Conseiller Municipal déléguée de l'administration déléguée désignée par le TJ de Grasse
	Mme	LAUTIER Monique	
	Mme	LAFOSSE Patricia	
CHATEAUNEUF	M	MANCINI Jeannot	Conseiller Municipal délégué de l'administration déléguée désignée par le TJ de Grasse
	M	LONCLE Jean-Paul	
	Mme	GARDET Hélène	
CIIPIERES	M	MARRON Nicolas	Conseiller Municipal déléguée de l'administration délégué désigné par le TJ de Grasse
	Mme	MATTEI Jeanine	
	M	BOURRELY François	
COLLONGUES	M	FRAISSE Jean-Pierre	Conseiller Municipal déléguée de l'administration délégué désigné par le TJ de Grasse délégué suppléant désigné par TJ Grasse
	Mme	JABOULET Claude	
	M	VASSAL Serge	
CONSEGUDES	M	BOURGEOIS Romain	Conseillère municipale déléguée de l'administration déléguée désignée par le TJ de Grasse
	Mme	SORBARA Brigitte	
	Mme	AVENIA Stéphanie	
COURMES	Mme	ARTERO épouse BOUCHE Régine	Conseillère Municipale délégué de l'administration délégué désigné par le TJ de Grasse
	M	FILLOT Brigitte	
	M	EUZIÈRE Jean-Carol	
COURSEGOULES	M	MARTIN René	Conseiller Municipal délégué de l'administration déléguée désignée par le TJ de Grasse
	M	KERMONNACH Patrick	
	Mme	TRASTOUR Alexandre	
ESCRAGNOLLES	M	DUVET Christine, Magali	Conseiller Municipal déléguée de l'administration délégué désigné par le TJ de Grasse
	Mme	BEZIN Jacques	
	M	ITALIANO Sylvie	
FERRES (les)	M	BISOTTI Alain	Conseiller Municipal déléguée de l'administration déléguée désignée par le TJ de Grasse
	Mme	TOSSAN Philippe	
	Mme	PIETRI Marie-Thérèse épouse PAPETTI	
GARS	M	RIO Danièle épouse BORFIGA	Conseiller Municipal délégué de l'administration délégué désigné par le TJ de Grasse
	M	CARDACCIA Jean Pierre	
	M	GRILLI Jean-René	
GOURDON	M	AGIUS Laurent	Conseillère Municipale délégué de l'administration délégué désigné par le TJ de Grasse
	Mme	LAILLET Christiane	
	M	BALEMBOIS Stéphane	
GREOLIERES	M	BARBOT Emmanuel	Conseillère Municipale délégué de l'administration déléguée désignée par le TJ de Grasse
	Mme	BUSUTTIL Patricia	
	M.	DOMPE Georges	
MANDELIEU la NAPOULE	Mme	CHAHINIAN Liliane	Conseiller Municipal Conseillère Municipale suppléante délégué de l'administration déléguée de l'administration suppléante déléguée désignée par le TJ de Grasse
	M.	SALEZ Patrick	
	Mme	AIMAR Catherine	
	M.	LAFARGUE Patrick	
	Mme	DEVAUX Monique épouse VOLFF	
MAS (le)	Mme	RAYBAUT Danielle Marie ép SEMERDJIAN	Conseillère Municipale délégué de l'administration déléguée de l'administration suppléante délégué désigné par le TJ de Grasse
	M	BECCARIA Christine	
	Mme	ARMANDO Gérard	
	M	ARMANDO Annie	
MUJOULES (les)	M	BANI Jean-Pierre	Conseiller Municipal délégué de l'administration délégué désigné par le TJ de Grasse
	M.	CAIETTA Christian	
	M.	MERISIER Bruno	
	M.	LE GAL Lionel	

COMMUNE	CIV	NOM PRENOM	QUALITE
OPIO	M	BIONDO Patrick	Conseiller Municipal
	Mme	DEBITON Frédérique	Conseillère municipale suppléante
	Mme	MAUREL Annie	déléguée de l'administration
	Mme	ROSIER née BRANDONE Marie	déléguée de l'administration suppléante
ROQUE en PROVENCE (la)	M.	BARRIERE Joel	Conseiller Municipal
	Mme	MARTIN Madlynn	déléguée de l'administration
	Mme	FLOVIAUX Florence	déléguée désignée par le TJ de Grasse
ROQUEFORT LES PINS	M.	GROBBEN Alain	Conseiller Municipal
	M.	FABRE Philippe	délégué de l'administration
	M.	MARCAL Serge	délégué désigné par le TJ de Grasse
ROQUETTE sur SIAGNE (la)	Mme	DELEVOIE Hélène	Conseillère Municipale
	Mme	BOURG Martine	déléguée de l'administration
	Mme	COUSIN Marie Simone	déléguée désignée par le TJ de Grasse
SAINT-AUBAN	Mme	PASCAL Alexandre	Conseiller Municipal
	M.	RAYMOND Pascal	délégué de l'administration
	M.	PASCAL Michel	délégué désigné par le TJ de Grasse
ST VALLIER de THIEY	Mme	BOUTONNET Françoise	Conseillère Municipale
	M.	GIRARDIN Frédéric	Conseiller municipal suppléant
	Mme	ROSSIO Estelle	déléguée de l'administration
	Mme	RICORT Chantal épouse PATUANO	déléguée désignée par le TJ de Grasse
SALLAGRIFFON	M	JUBEAUX Sébastien	Conseiller Municipal
	Mme	POU Catherine	déléguée de l'administration
	M	BONNARD Jean Claude	délégué désigné par le TJ de Grasse
SERANON	M	MATTEOLI Damien	Conseiller Municipal
	M	RENAULT Jean-Claude	délégué de l'administration
	M	LERNOUT Didier	délégué désigné par le TJ de Grasse
VALDEROURE	M.	PANTEL Frédéric	Conseiller Municipal
	Mme	THBAUT Danielle	déléguée de l'administration
	Mme	BONNOME Laure épouse GAETI	déléguée désignée par le TJ de Grasse
VILLENEUVE-LOUBET	Mme	AIT YALLA Rebiha	conseillère municipale
	M.	TORTO René	délégué de l'administration
	M.	TURCHET Philippe	délégué désigné par le TJ de Grasse

COMMUNES DE 1 000 HABITANTS ET PLUS

COMMUNE	CIV	NOM PRENOM	QUALITE
ANTIBES	M.	FOSSOUD Marc	conseiller municipal liste 1
	M.	LACOSTE Gérard	conseiller municipal liste 1 suppléant
	M.	MONIER Bernard	conseiller municipal liste 1
	Mme	LIBERT (GIRARD) Béatrix	conseillère municipale liste 1 suppléant
	M.	SASSI Séverin Jean Paul	conseiller municipal liste 1
	Mme	PASSAVANTI (DUMAS) Gaëlle	conseillère municipale liste 1 suppléante
	Mme	GAGEAN Monique	conseillère municipale liste 2
AURIBEAU SUR SIAGNE	M.	GIRAUDET Michel	conseiller municipal liste 3
	M.	EININGER Gilbert	conseiller municipal liste 1
	M.	DEGORCE Régis	conseiller municipal liste 1
	M.	HEINTZ Hubert	conseiller municipal liste 1
	Mme	LE VAN Martine	conseillère municipale liste 1 suppléante
	Mme	GARENTE Christiane	conseillère municipale liste 2
	Mme	LE MOINE Béatrice	conseillère municipale liste 2 suppléante
BAR sur LOUP (1e)	Mme	BONTOUX Bénédicte	conseillère municipale liste 3
	M.	LALANDE Jean-François	conseiller municipal liste 3 suppléant
	M.	GALVAIRE Willy	conseiller municipal liste 1
	Mme	REVEL Monique	conseiller municipal liste 1
	Mme	VANEY Rina	conseillère municipale liste 1
	M.	EUZIERE Maxime	conseiller municipal liste 1 suppléant
	M.	RIBERO Richard	conseiller municipal liste 2
BIOT	Mme	BOUCHET CARTAU Anne	conseillère municipale liste 2 suppléante
	Mme	STELLA GUINET Audrey	conseillère municipale liste 3
	Mme	PRADELLI Nicole née NEGRO	conseillère municipale liste 1
	M.	PETIT Gérard	conseiller municipal liste 1
	M.	AUSSIBAL Eric	conseiller municipal liste 1
	Mme	OZENDA Marie	conseillère municipale liste 2
	M	TRAPANI Andrew	conseiller municipal liste 3
CABRIS	M.	GLOWNIA Jean	conseiller municipal liste 1
	Mme	BEDEL Bénédicte	conseiller municipal liste 1
	M.	VERRECCHIA Raffael	conseiller municipal liste 1
	Mme	REPELLIN-VILLARD Christian	conseiller municipal liste 2
CAGNES SUR MER	Mme	DUCHET Françoise	conseillère municipale liste 2
	Mme	TRASTOUR-ISNART Laurence	conseillère municipale liste 1
	Mme	GUIRADO-ARNAUDO Aurélie	conseillère municipale liste 1
	Mme	RAVARY Margaux	conseillère municipale liste 1
	M.	PIRET Josiane	conseillère municipale liste 2
CANNET (1e)	M.	PEREZ Jean-Paul	conseiller municipal liste 3
	Mme	NEVET Danielle	conseillère municipale liste 1
	M.	GARRIS Alain	conseiller municipal liste 1 suppléant
	Mme	DEHAUDT épouse GARRIOU Monique	conseillère municipale liste 1
	M.	MARAIS Patrick	conseiller municipal liste 1 suppléant
	M.	VIOTTI Alain	conseiller municipal liste 1
	Mme	EYME épouse ANTONI Danièle	conseillère municipale liste 1 suppléant
	Mme	BIAS épouse TAOUSSON Elisabeth	conseillère municipale liste 2
	M.	GALBERT Franck	conseiller municipal liste 2 suppléant
CARROS	M.	BOURDILLON Jean	conseiller municipal liste 3
	Mme	CHASSERIAUD Chantal	conseillère municipale liste 3 suppléante
	Mme	DENOYELLE Stéphanie	conseillère municipale liste 1
	M.	RENAUDO Olivier	conseiller municipal liste 1
	M.	TITONE Alan	conseiller municipal liste 1
	Mme	BERTIN Sandra	conseillère municipale liste 1 suppléante
	M	PERNIN Alain	conseiller municipal liste 1 suppléant
	Mme	LEFEVRE Brigitte	conseillère municipale liste 1 suppléante
	Mme	LEPAGNOT Christine	conseiller municipal liste 2
COLLE sur LOUP (1a)	M	REVELLO Stéphane	conseiller municipal liste 2
	Mme	BORNE Estelle	conseillère municipale liste 2 suppléante
	M.	GHRIS Meddhi	conseiller municipal liste 2 suppléant
	M.	DORDONNAT Thierry	conseiller municipal liste 1
	M.	THEVENIAUD Fabien	conseiller municipal liste 1
	M.	BERNARD André	conseiller municipal liste 1
	M.	LEGRAND Jean	conseiller municipal liste 2
	M.	VERGES William	conseiller municipal liste 3
	Mme	MOURTY Estelle	conseillère municipale liste 1 suppléante
GATTIERES	Mme	BILLOIS Laurence	conseillère municipale liste 1 suppléante
	M.	MORVAN Olivier	conseiller municipal liste 1 suppléant
	M.	DURANTE Julien	conseiller municipal liste 2 suppléant
	M.	BONNET Michel	conseiller municipal liste 1
	M.	CRASTRES Daniel	conseiller municipal liste 1
	M.	DERENNE Alain	conseiller municipal liste 1
	Mme	SMOLDERS Marie-José	conseillère municipale liste 2
	Mme	GREC-MERESSE Valérie	conseillère municipale liste 2
	Mme	DEBONO Catherine	conseillère municipale liste 1 suppléante
GAUDE (1a)	Mme	ODDO Yvonne	conseillère municipale liste 1 suppléante
	M.	GUENIN Gilbert	conseiller municipal liste 1 suppléant
	M.	TRUGLIO Jean-Michel	conseiller municipal liste 2 suppléant
	M.	PARAGE Bruno	conseiller municipal liste 2 suppléant
	M.	HULLIN Bernard	conseiller municipal liste 1
GRASSE	M.	MARTINEZ Bernard	conseiller municipal liste 1
	M.	DEMARS François	conseiller municipal liste 1
	Mme	WILKOWSKI Marie-Annic	conseillère municipale liste 2
	M.	MARCONCINI Paul	conseiller municipal liste 2
GRASSE	M.	BONELLI Philippe	conseiller municipal liste 1
	Mme	GIGODOT Karine	conseillère municipale liste 1
	M.	BICAIL Jean-Pierre	conseiller municipal liste 1
	Mme	ADDAD Nora	conseillère municipale liste 2
	M.	ISNARD Patrick	conseiller municipal liste 3

COMMUNE	CIV	NOM PRENOM	QUALITE
MOUANS-SARTOUX	M.	PAULIN Daniel	conseiller municipal liste 1
	Mme	BASSO Christiane	conseillère municipale liste 1
	M.	FAURE Marc	conseiller municipal liste 1
	M.	CHALIER Christophe	conseiller municipal liste 2
MOUGINS	M.	VAN DEN REYSEN Laurent	conseiller municipal liste 3
	M.	RANC Jean-Michel	conseiller municipal liste 1
	Mme	HUGUENY Emmanuelle	conseillère municipale liste 1
	M.	BEAUGEIS Pierre	conseiller municipal liste 1
PEGOMAS	Mme	DUHALDE-GUIGNARD Françoise	conseillère municipale liste 2
	M.	BREGEAUT Jean-Jacques	conseiller municipal liste 3
	Mme	UBALDI Martine	conseillère municipale liste 1
	M.	KARAULIC Yves	conseiller municipal liste 1
PEYMEINADE	M.	BERTI Gilles	conseiller municipal liste 1
	M.	FORNASERO Didier	conseiller municipal liste 2
	Mme	BARON Nathalie	conseillère municipale liste 3
	Mme	WALLON Fabienne née RIGOLE	conseillère municipale liste 1
ROURET (le)	Mme	HIRELLE Evelyne	conseillère municipale liste 1 suppléant
	M.	LEBEGUE Christian	conseiller municipal liste 1
	M.	REDA Emmanuel	conseiller municipal liste 1
	Mme	SAGOLS Nathalie née MARIN	conseillère municipale liste 1 suppléant
	M.	VIDAL Eric	conseiller municipal liste 2
	Mme	MATTIOLI Patricia née DI SANTO	conseillère municipale liste 2 suppléant
	Mme	PERCHERON Sophie née LECOMTE	conseillère municipale liste 2
ST CEZAIRE sur SIAGNE	M.	MATTIOLI Joseph	conseiller municipal liste 2 suppléant
	M.	HATTIGER Joël	conseiller municipal liste 1
	M.	NOSSARDI Amédée	conseiller municipal liste 1
	M.	DUBBIOSI Alain	conseiller municipal liste 1
ST JEANNET	M.	DEBEIRE Lionel	conseiller municipal liste 2
	Mme	FECOURT Danièle	conseillère municipale liste 2
	Mme	NIRANI Sandra	conseillère municipale liste 1
	Mme	AUGUSTE Isabelle	conseillère municipale liste 1
	Mme	PELLERIN Valérie	conseillère municipale liste 1
ST LAURENT du VAR	M.	DE FARIA José Alberto	conseiller municipal liste 2
	M.	BLANC Claude	conseiller municipal liste 3
	Mme	GALLET Claudette	conseillère municipale liste 3 suppléante
	M	DICKSON William	conseiller municipal liste 1
ST PAUL de VENCE	M	MARGUERÉTTAZ Gérard	conseiller municipal liste 1
	Mme	PICARD Béatrice	conseillère municipale liste 1
	M	RASSE Denis	conseiller municipal liste 2
	M	SOETENS Denis	conseiller municipal liste 2
	M	GIRARDOT Bernard	conseiller municipal liste 1
	Mme	TAFFANI épouse BARALE Juliette	conseillère municipale liste 1
	M.	PAUSELLI Jean-Pierre	conseiller municipal liste 1
ST LAURENT du VAR	Mme	TINGAUD épouse CORVEST Marie-France	conseillère municipale liste 2
	M	VILLARDRY Patrick	conseiller municipal liste 3
	M.	ELBAZ Michel	conseiller municipal liste 1 suppléant
	Mme	ESPANOL Florence	conseillère municipale liste 1 suppléante
	M.	GALLUCCIO Ludovic	conseiller municipal liste 1 suppléant
	M	ESPINOSA Franck	conseiller municipal liste 3 suppléant
	M.	RAFFAELLI Jean-Louis	conseiller municipal liste 1
ST PAUL de VENCE	M.	BARTHES François	conseiller municipal liste 1 suppléant
	Mme	GUIGONNET née BAZZINI	conseillère municipale liste 1
	M.	NUTTIN Marc	conseiller municipal liste 1 suppléant
	M.	VADO Aain	conseiller municipal liste 1
	M.	ZULIANI Alex	conseiller municipal liste 1 suppléant
	Mme	CHARENSOL née CAPARROS Sophie	conseillère municipale liste 2
	M.	FAURE Jean-Paul	conseiller municipal liste 2 suppléant
	Mme	BAUDIN née SAPHORES Frédérique	conseiller municipal liste 2
SPERACEDES	M.	VERIGNON Benoit	conseiller municipal liste 2 suppléant
	M.	COMPIANI Serge	conseiller municipal liste 1
	Mme	MAUBERT-REY Martine	Conseillère municipale liste 1
	Mme	PFEND-BARTHOLIN Corinne	Conseillère municipale liste 1
THEOULE sur MER	Mme	PINTUS Florence	conseillère municipale liste 2
	M.	ROUSTAN Christophe	conseiller municipal liste 3
	M.	RICHARD Jean-Luc	conseiller municipal liste 1
	M.	SAISSE Jean Denis	conseiller municipal liste 1
TIGNET (le)	Mme	VANDEZANDE Véronique (LEROY)	conseillère municipale liste 1
	M.	CUMBO Aldo	conseiller municipal liste 2
	Mme	GRONDIN Marie Monette (FIORINA)	conseillère municipale liste 2
	Mme	MILLET Monique née RIGOT	conseillère municipale liste 1
TOURRETTES sur LOUP	M.	MANZONE Nicolas	conseiller municipal liste 1
	M.	CE Jean-Pierre	conseiller municipal liste 1
	Mr	DERAIN Jacki	conseiller municipal liste 2
	Mr	DOUTEAUD Thierry	conseiller municipal liste 3
VALBONNE	Mme	BARADE Catherine	conseillère municipale liste 1
	M.	DICHARRY Jean-Jacques	conseiller municipal liste 1
	M.	LENOIR Bertrand	conseiller municipal liste 1
	M.	BOUIX Stéphane	conseiller municipal liste 2
VALBONNE	M.	JERIBI Slah-Eddine	conseiller municipal liste 2
	M.	GARNIER Bernard	conseiller municipal liste 1
	M.	MEUNIER Pierre	conseiller municipal liste 1
	Mme	PAILLARD Anne	conseillère municipale liste 1
VALBONNE	M.	ETORE Christophe	conseiller municipal liste 2
	M.	DAUNIS Marc	conseiller municipal liste 3

COMMUNE	CIV	NOM PRENOM	QUALITE
VALLAURIS	Mme	ANASSE Marie	conseillère municipale liste 1
	Mme	GIMENEZ Claudy	conseillère municipale liste 1
	M.	CHALVIN Eric	conseiller municipal liste 1
	Mme	GERACI Corinne	conseillère municipale liste 2
	Mme.	LEDUC Emelie	conseillère municipale liste 3
VENCE	M.	CHAIX Marc	conseiller municipal liste 1
	M.	MAQUESTIAUX Michel	conseiller municipal liste 1
	M.	GORTINA Pierre	conseiller municipal liste 1
	M.	CARREGA Pierre	conseiller municipal liste 2
	M.	MIRAN Patrice	conseiller municipal liste 3

S O M M A I R E

D.D.I.....	2
D.D.T.M.....	2
Amenagement Territoire.....	2
AP 2023.782 Bar sur Loup modif dt com.1 PLU derog.....	2
Circulation routiere - Temporaire.....	5
AP 2023.150 Nice A8 echangeur 54.....	5
Economie agricole.....	8
AP 2023.186 Baremes indemnisation degats gibiers.....	8
AP 2023.194 TDS AKERMANN Adeline.....	10
D.G Douanes et Droits Indirects.....	15
DR Nice.....	15
Delegation signat.pouvoir procuration controle designat.....	15
Dec. 2023.7 VA Subdeleg. dom.gracieux contentieux.....	15
Dec. 2023.7 VN Subdeleg. dom. gracieux contentieux.....	52
Sous Prefecture de Grasse.....	94
Secrétariat Général.....	94
Elections.....	94
AP 2023.783 Mbres com.controle listes electorales arr.Grasse	94

Index Alphabétique

AP 2023.150 Nice A8 echangeur 54.....	5
AP 2023.186 Baremes indemnisation degats gibiers.....	8
AP 2023.194 TDS AKERMANN Adeline.....	10
AP 2023.782 Bar sur Loup modif dt com.1 PLU derog.....	2
AP 2023.783 Mbres com.controle listes electorales arr.Grasse	94
Dec. 2023.7 VA Subdeleg. dom.gracieux contentieux.....	15
Dec. 2023.7 VN Subdeleg. dom. gracieux contentieux.....	52
D.D.T.M.....	2
DR Nice.....	15
Secrétariat Général.....	94
D.D.I.....	2
D.G Douanes et Droits Indirects.....	15
Sous Prefecture de Grasse.....	94